

**DECIMA CUARTA SESION ORDINARIA DEL SISTEMA MUNICIPAL  
PARA EL DESARROLLO INTEGRAL DE LA FAMILIA DE TAMUIN,  
SAN LUIS POTOSI, PERIODO CONSTITUCIONAL 2021-2024.**

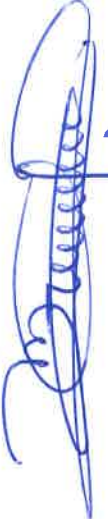

En el Municipio de Tamuín, del Estado de San Luis Potosí, siendo las 10:00 (diez) horas del día 06 de Marzo del 2023 (dos mil veintitrés), se reunieron en el domicilio ubicado en calle Centenario 109 de la Zona Centro de Tamuín, S.L.P en las instalaciones del Sistema Municipal para el Desarrollo Integral de la Familia de Tamuín, S.L.P., ante la presencia de la LIC. MA. DEL SOCORRO SEGOVIA ARCOS, Presidenta del Sistema Municipal para el Desarrollo Integral de la Familia de Tamuín, S.L.P., la LIC. MARTHA LETICIA BARCENAS TINAJERO Directora del Sistema Municipal para el Desarrollo Integral de la Familia de Tamuín, S.L.P., la L.G.P.P. PAOLA FRANCO CASTAÑEDA Contralor Interno del SMDIF, el LIC. ERICK ALEJANDRO MARTINEZ SANTIAGO Asesor Jurídico, la L.A.E. MA FERNANDA CARDONA TINAJERO Coordinadora y Responsable de área de bienestar familiar, la C. CINTHYA RODRIGUEZ HERNANDEZ Responsable Área Técnica Alimentaria, el C. ENRIQUE PEREZ AHUMADA Coordinador Técnico Municipal para la Integración Social de Personas con Discapacidad y la LIC AMANDA CURIEL VELÁZQUEZ psicóloga del área Jurídica del SMDIF, con el fin de llevar a cabo Conforme a lo estipulado en el artículo 58 fracción II de la Ley de Asistencia Social y demás relativos de la propia Ley, así como los artículos 7 y 9 del Reglamento del Sistema Municipal para el Desarrollo Integral de la Familia y demás relativos, misma que se desarrollara bajo el siguiente:

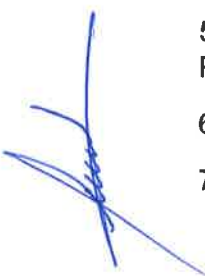

ORDEN DEL DIA

- 
1. Lista de Asistencia.
  2. Declaración de Quórum Legal.
  3. Instalación e Inicio de la 14° Sesión Ordinaria.
  4. Presentación y en su caso aprobación de la Cuenta Pública del Ejercicio Fiscal 2022.
  5. Presentación y en su caso aprobación de las modificaciones al Ingreso Estimado y el Presupuesto de Egresos para el Ejercicio Fiscal 2022.
  6. Asuntos Generales.
  7. Clausura de la sesión.

**PUNTO NUMERO UNO.** - En el primer punto del orden del día toma la palabra la LIC. MA. DEL SOCORRO SEGOVIA ARCOS, Presidenta del Sistema Municipal DIF de Tamuín, S.L.P, procediendo pasar lista de asistencia de las personas convocadas para esta sesión,

Paola Franco C



Enrique

Perez

MA



encontrándose presentes la LIC. MA. DEL SOCORRO SEGOVIA ARCOS, Presidenta del Sistema Municipal DIF de Tamuín, S.L.P. la LIC. MARTHA LETICIA BARCENAS TINAJERO Directora del Sistema Municipal para el Desarrollo Integral de la Familia de Tamuín, S.L.P., la L.G.P.P. PAOLA FRANCO CASTAÑEDA Contralor Interno del SMDIF, LIC. ERICK ALEJANDRO MARTINEZ SANTIAGO ASESOR JURÍDICO, la L.A.E. MA FERNANDA CARDONA TINAJERO Coordinadora y Responsable de área de bienestar familiar, la C. CINTHYA RODRIGUEZ HERNANDEZ Responsable Área Técnica Alimentaria, el C. ENRIQUE PEREZ AHUMADA Coordinador Técnico Municipal para la Integración Social de Personas con Discapacidad y la LIC. AMANDA CURIEL VELÁZQUEZ psicóloga del área Jurídica del SMDIF.

**PUNTO NÚMERO DOS.** - Como segundo punto se da por declarada como válida la asistencia, al existir quórum legal para llevar a cabo el desarrollo de la sesión, por lo tanto, se declara la instalación formal de la sesión, siendo válidos y obligatorios los acuerdos que se tomen en la presente, dando inicio a los trabajos.

**PUNTO NÚMERO TRES.** - Instalación e Inicio de la 14° Decima Cuarta Sesión Ordinaria encontrándose presentes la totalidad de los integrantes de la H. JUNTA DE GOBIERNO DEL SISTEMA MUNICIPAL PARA EL DESARROLLO INTEGRAL DE LA FAMILIA DE TAMUÍN, S.L.P., en punto de las 10:25 diez horas con veinticinco minutos del día 06 de Marzo del 2023, se instalan sus integrantes en el lugar que ocupa este sistema municipal dif para iniciar la sesión para la que han sido previa y legalmente convocados, se procede al desahogo del siguiente punto del orden del día.

**PUNTO NÚMERO CUATRO.** - En este punto del orden del día se hace la presentación para su aprobación de la Cuenta Pública correspondiente al Ejercicio Fiscal 2022 para el desahogo de este punto del orden del día, la LIC. MA. DEL SOCORRO SEGOVIA ARCOS, Presidenta del Sistema Municipal para el Desarrollo Integral de la Familia del Municipio de Tamuín, S.L.P., solicita al C.P. Pedro Hernández Domínguez, que rinda a la H. Junta de Gobierno el Informe de Ley y que en la medida de lo posible aclare todas y cada una de las dudas o preguntas que los miembros de la Junta tengan o soliciten, en su turno el C.P. Pedro Hernández Domínguez, procede a informar a los miembros de la Junta de Gobierno del Sistema Municipal para el Desarrollo Integral de la Familia de Tamuín, S.L.P., de manera verbal y directa, la información que ha sido previamente circulada entre los presentes junto con la convocatoria para esta sesión, documento que de manera detallada describe contablemente el uso y manejo de los Recursos Financieros del Organismo Descentralizado durante el Ejercicio Fiscal 2022, y que de acuerdo a la Ley debemos entregar al H. Congreso del Estado de San Luis Potosí, así como a la Auditoria Superior del Estado de San Luis Potosí,-----

Una vez concretado el Informe de los Estados Financieros correspondientes a la Cuenta Pública del Ejercicio Fiscal 2022 Dos Mil Veintidos, por parte del responsable del Área Contable el C.P. Pedro Hernández Domínguez, por lo que al analizar todos los presentes dichos documentos y respaldos contables aprueban por unanimidad, se anexan los documentos al presente y se pasa al desahogo del siguiente punto.

Sistema Municipal para el Desarrollo Integral de la Familia de Tamuín, S.L.P.					
Estado de Situación Financiera					
Al 31 de diciembre de 2022					
ACTIVO	2022	2021	PASIVO	2022	2021
<b>Activo Circulante</b>			<b>Pasivo Circulante</b>		
Efectivo y Equivalentes	6,380	46,058	Cuentas por Pagar a Corto Plazo	1,993,168	1,379,383
Derechos a Recibir Efectivo o Equivalentes	15,097	15,098	Documentos por Pagar a Corto Plazo	0.00	0.00
Derechos a Recibir Bienes o Servicios	0.00	0.00	Porción a Corto Plazo de la Deuda Pública a Largo Plazo	0.00	0.00
Inventarios	0.00	0.00	Títulos y Valores a Corto Plazo	0.00	0.00
Almacenes	0.00	0.00	Pasivos Diferidos a Corto Plazo	0.00	0.00
Estimación por Pérdida o Deterioro de Activos Circulantes	0.00	0.00	Fondos y Bienes de Terceros en Garantía y/o Administración a Corto Plazo	0.00	0.00
Otros Activos Circulantes	0.00	0.00	Provisiones a Corto Plazo	0.00	0.00
			Otros Pasivos a Corto Plazo	0.00	0.00
<b>Total de Activos Circulantes</b>	<b>21,477</b>	<b>61,156</b>	<b>Total de Pasivos Circulantes</b>	<b>1,993,168</b>	<b>1,379,383</b>
<b>Activo No Circulante</b>			<b>Pasivo No Circulante</b>		
Inversiones Financieras a Largo Plazo	0.00	0.00	Cuentas por Pagar a Largo Plazo	0.00	0.00
Derechos a Recibir Efectivo o Equivalentes a Bienes Inmuebles, Infraestructura y Construcciones en Proceso	0.00	0.00	Documentos por Pagar a Largo Plazo	0.00	0.00
Bienes Muebles	1,174,768	1,129,414	Deuda Pública a Largo Plazo	0.00	0.00
Activos Intangibles	10,000	10,000	Pasivos Diferidos a Largo Plazo	0.00	0.00
Depreciación, Deterioro y Amortización Acumulada de Bienes	-3,510	0.00	Fondos y Bienes de Terceros en Garantía y/o en Administración a Largo Plazo	0.00	0.00
Activos Diferidos	0.00	0.00	Provisiones a Largo Plazo	0.00	0.00
Estimación por Pérdida o Deterioro de Activos no Circulantes	0.00	11,744			
Otros Activos no Circulantes	0.00	0.00	<b>Total de Pasivos No Circulantes</b>	<b>0.00</b>	<b>0.00</b>
<b>Total de Activos No Circulantes</b>	<b>1,181,259</b>	<b>1,151,159</b>	<b>Total del Pasivo</b>	<b>1,993,168</b>	<b>1,379,383</b>
<b>Total del Activo</b>	<b>1,202,736</b>	<b>1,212,314</b>	<b>HACIENDA PÚBLICA/PATRIMONIO</b>		
			Hacienda Pública/Patrimonio Contribuido	0.00	0.00
			Aportaciones	0.00	0.00
			Donaciones de Capital	0.00	0.00
			Actualización de la Hacienda Pública/Patrimonio	0.00	0.00
			<b>Hacienda Pública/Patrimonio Generado</b>		
			Resultados del Ejercicio (Ahorro/ Desahorro)	-611,618	-244,674
			Resultados de Ejercicios Anteriores	-168,959	75,715
			Revalúos	0.00	0.00
			Reservas	0.00	0.00
			Rectificaciones de Resultados de Ejercicios Anteriores	-9,854	1,890
			<b>Exceso o Insuficiencia en la Actualización de la Hacienda Pública/Patrimonio</b>	<b>0.00</b>	<b>0.00</b>
			Resultado por Posición Monetaria	0.00	0.00
			Resultado por Tenencia de Activos no Monetarios	0.00	0.00
			<b>Total Hacienda Pública/Patrimonio</b>	<b>-790,432</b>	<b>-167,069</b>
			<b>Total del Pasivo y Hacienda Pública/Patrimonio</b>	<b>1,202,736</b>	<b>1,212,314</b>

Paola Franco C.  
 Enrique Pérez C.  
 C. P. A.  
 H. J. M. C.

Sistema Municipal para el Desarrollo Integral de la Familia de Tamuin, S.L.P.		
Estado de Actividades		
Del 1 de enero al 31 de diciembre de 2022		
	2022	2021
<b>INGRESOS Y OTROS BENEFICIOS</b>		
Ingresos de la Gestión:	29,093.70	193,651.62
Impuestos	0.00	0.00
Cuotas y Aportaciones de Seguridad Social	0.00	0.00
Contribuciones de Mejoras	0.00	0.00
Derechos	0.00	0.00
Productos de Tipo Corriente	58	22
Aprovechamientos de Tipo Corriente	29,035	193,630
Ingresos por Venta de Bienes y Servicios	0.00	0.00
Ingresos no Comprendidos en las Fracciones de la Ley de Ingresos Causados en Ejercicios Fiscales Anteriores Pendientes de Liquidación o Pago		
Participaciones, Aportaciones, Transferencias, Asignaciones, Subsidios y Otras Ayudas	4,120,310	3,371,265
Participaciones y Aportaciones	0.00	2,330,702
Transferencia, Asignaciones, Subsidios y Otras Ayudas	4,120,310	1,040,564
Otros Ingresos y Beneficios	0.00	0.00
Ingresos Financieros	0.00	0.00
Incremento por Variación de Inventarios	0.00	0.00
Disminución del Exceso de Estimaciones por Pérdida o Deterioro u Obsolescencia	0.00	0.00
Disminución del Exceso de Provisiones	0.00	0.00
Otros Ingresos y Beneficios Varios	0.00	0.00
<b>Total de Ingresos y Otros Beneficios</b>	<b>4,149,403</b>	<b>3,584,917</b>
<b>GASTOS Y OTRAS PÉRDIDAS</b>		
Gastos de Funcionamiento	4,734,119	3,660,224
Servicios Personales	4,024,271	3,170,240
Materiales y Suministros	322,050	275,893
Servicios Generales	387,798	214,090
Transferencia, Asignaciones, Subsidios y Otras Ayudas	23,393	149,367
Transferencias Internas y Asignaciones al Sector Público	0.00	0.00
Transferencias al Resto del Sector Público	0.00	0.00
Subsidios y Subvenciones	0.00	0.00
Ayudas Sociales	23,393	149,367
Pensiones y Jubilaciones	0.00	0.00
Transferencias a Fidelcomisos, Mandatos y Contratos Análogos	0.00	0.00
Transferencias a la Seguridad Social	0.00	0.00
Donativos	0.00	0.00
Transferencias al Exterior	0.00	0.00
Participaciones y Aportaciones	0.00	0.00
Participaciones	0.00	0.00
Aportaciones	0.00	0.00
Convenios	0.00	0.00
Intereses, Comisiones y Otros Gastos de la Deuda Pública	0.00	0.00
Intereses de la Deuda Pública	0.00	0.00
Comisiones de la Deuda Pública	0.00	0.00
Gastos de la Deuda Pública	0.00	0.00
Costo por Coberturas	0.00	0.00
Apoyos Financieros	0.00	0.00
Otros Gastos y Pérdidas Extraordinarias	3,510	0.00
Estimaciones, Depreciaciones, Deterioros, Obsolescencia y Amortizaciones	3,510	0.00
Provisiones	0.00	0.00
Disminución de Inventarios	0.00	0.00
Aumento por Insuficiencia de Estimaciones por Pérdida o Deterioro y Obsolescencia	0.00	0.00
Aumento por Insuficiencia de Provisiones	0.00	0.00
Otros Gastos	0.00	0.00
Inversión Pública	0.00	0.00
Inversión Pública no Capitalizable	0.00	0.00
<b>Total de Gastos y Otras Pérdidas</b>	<b>4,761,022</b>	<b>3,809,591</b>
<b>Resultados del Ejercicio (Ahorro/Desahorro)</b>	<b>-611,618</b>	<b>-244,674</b>

*Paola Franco G.*

*[Signature]*

*Enrique Pérez S.*

*[Signature]*

*[Signature]*

SISTEMA MUNICIPAL PARA EL DESARROLLO INTEGRAL  
 DE LA FAMILIA DE TAMUÍN, S.L.P.

ANEXO C-03

Sistema Municipal para el Desarrollo Integral de la Familia de Tamuín, S.L.P.					
Estado de Variación en la Hacienda Pública					
Del 1 de enero al 31 de diciembre de 2022					
Concepto	Hacienda Pública / Patrimonio				Total
	Contribuido	Generado de Ejercicios Anteriores	Generado del Ejercicio	Ajustes por Cambios de Valor	
Rectificaciones Resultado de Ejercicios Anteriores	0.00	0.00	0.00	0.00	0.00
Patrimonio Neto Inicial Ajustado del Ejercicio	0.00	0.00	0.00	0.00	0.00
Aportaciones	0.00	0.00	0.00	0.00	0.00
Donaciones de capital	0.00	0.00	0.00	0.00	0.00
Actualizaciones de la Hacienda Pública/Patrimonio	0.00	0.00	0.00	0.00	0.00
<b>Variaciones de la Hacienda Pública/Patrimonio Neto del Ejercicio 2021</b>	<b>0.00</b>	<b>77,605</b>	<b>-244,674</b>	<b>0.00</b>	<b>-167,069</b>
Resultado del Ejercicio: Ahorro/Desahorro	0.00	0.00	-244,674	0.00	-244,674
Resultado de Ejercicios Anteriores	0.00	75,715	0.00	0.00	75,715
Revalúos	0.00	0.00	0.00	0.00	0.00
Reservas	0.00	0.00	0.00	0.00	0.00
Rectificaciones de Resultados de Ejercicios Anteriores	0.00	1,890	0.00	0.00	1,890
<b>Hacienda Pública / Patrimonio Neto Final del Ejercicio 2021</b>	<b>0.00</b>	<b>77,605</b>	<b>-244,674</b>	<b>0.00</b>	<b>-167,069</b>
<b>Cambios en la Hacienda Pública / Patrimonio Neto del Ejercicio</b>	<b>0.00</b>	<b>0.00</b>	<b>0.00</b>	<b>0.00</b>	<b>0.00</b>
Aportaciones	0.00	0.00	0.00	0.00	0.00
Donaciones de Capital	0.00	0.00	0.00	0.00	0.00
Actualización de la Hacienda Pública/Patrimonio	0.00	0.00	0.00	0.00	0.00
<b>Variaciones de la Hacienda Pública / Patrimonio Neto del Ejercicio 2022</b>	<b>0.00</b>	<b>-244,674</b>	<b>-378,888</b>	<b>0.00</b>	<b>-623,362</b>
Resultados del Ejercicio (Ahorro/Desahorro)	0.00	0.00	-611,618	0.00	-611,618
Resultados de Ejercicios Anteriores	0.00	-244,674	244,674	0.00	0.00
Revalúos	0.00	0.00	0.00	0.00	0.00
Reservas	0.00	0.00	0.00	0.00	0.00
Rectificaciones de Resultados de Ejercicios Anteriores	0.00	0.00	-11,744	0.00	-11,744.00
<b>Saldo Neto en la Hacienda Pública / Patrimonio 2022</b>	<b>0.00</b>	<b>-167,069</b>	<b>-623,362</b>	<b>0.00</b>	<b>-790,432</b>

Franco D.  
 Enriquez Perez  
 OJA  
 H. Jarama

Sistema Municipal para el Desarrollo Integral de la Familia de Tamuin, S.L.P.		
Estado de Cambios en la Situación Financiera		
Del 1 de enero al 31 de diciembre de 2022		
	Origen	Aplicación
	(2022-2021)	
<b>ACTIVO</b>	-	+
<b>Activo Circulante</b>	<b>39,678</b>	<b>0.00</b>
Efectivo y Equivalentes	39,678	0.00
Derechos a Recibir Efectivo o Equivalentes	0.00	0.00
Derechos a Recibir Bienes o Servicios	0.00	0.00
Inventarios	0.00	0.00
Almacenes	0.00	0.00
Estimación por Pérdida o Deterioro de Activos Circulantes	0.00	0.00
Otros Activos Circulantes	0.00	0.00
<b>Activo No Circulante</b>	<b>16,253.63</b>	<b>45,354.00</b>
Inversiones Financieras a Largo Plazo	0.00	0.00
Derechos a Recibir Efectivo o Equivalentes a Largo Plazo	0.00	0.00
Bienes Inmuebles, Infraestructura y Construcciones en Proceso	0.00	0.00
Bienes Muebles	0.00	45,354.00
Activos Intangibles	0.00	0.00
Depreciación, Deterioro y Amortización Acumulada de Bienes	3,510	0.00
Activos Diferidos	0.00	0.00
Estimación por Pérdida o Deterioro de Activos no Circulantes	11,744.00	0.00
Otros Activos no Circulantes	0.00	0.00
	<b>(2022-2021)</b>	
<b>PASIVO</b>	<b>+</b>	<b>-</b>
<b>Pasivo Circulante</b>	<b>613,785</b>	<b>0.00</b>
Cuentas por Pagar a Corto Plazo	613,785	0.00
Documentos por Pagar a Corto Plazo	0.00	0.00
Porción a Corto Plazo de la Deuda Pública a Largo Plazo	0.00	0.00
Títulos y Valores a Corto Plazo	0.00	0.00
Pasivos Diferidos a Corto Plazo	0.00	0.00
Fondos y Bienes de Terceros en Garantía y/o Administración a Corto Plazo	0.00	0.00
Provisiones a Corto Plazo	0.00	0.00
Otros Pasivos a Corto Plazo	0.00	0.00
<b>Pasivo No Circulante</b>	<b>0.00</b>	<b>0.00</b>
Cuentas por Pagar a Largo Plazo	0.00	0.00
Documentos por Pagar a Largo Plazo	0.00	0.00
Deuda Pública a Largo Plazo	0.00	0.00
Pasivos Diferidos a Largo Plazo	0.00	0.00
Fondos y Bienes de Terceros en Garantía y/o en Administración a Largo Plazo	0.00	0.00
Provisiones a Largo Plazo	0.00	0.00
<b>HACIENDA PUBLICA/PATRIMONIO</b>		
<b>Hacienda Pública/Patrimonio Contribuido</b>	<b>0.00</b>	<b>0.00</b>
Aportaciones	0.00	0.00
Donaciones de Capital	0.00	0.00
Actualización de la Hacienda Pública/Patrimonio	0.00	0.00
<b>Hacienda Pública/Patrimonio Generado</b>	<b>0.00</b>	<b>623,362</b>
Resultados del Ejercicio (Ahorro/ Desahorro)	0.00	366,944
Resultados de Ejercicios Anteriores	0.00	244,674
Revalúos	0.00	0.00
Reservas	0.00	0.00
Rectificaciones de Resultados de Ejercicios Anteriores	0.00	11,744.00
<b>Exceso o Insuficiencia en la Actualización de la Hacienda Pública/Patrimonio</b>	<b>0.00</b>	<b>0.00</b>
Resultado por Posición Monetaria	0.00	0.00
Resultado por Tenencia de Activos no Monetarios	0.00	0.00

Paola Franco C.  
 Enrique Ferras  
 C. P. H.  
 M. J.

Sistema Municipal para el Desarrollo Integral de la Familia de Tamuin, S.L.P.		
Estado de Flujos de Efectivo		
Del 1 de enero al 31 de diciembre de 2022		
Concepto	2022	2021
<b>Flujos de Efectivo de las Actividades de Operación</b>		
<b>Origen</b>	<b>4,762,868</b>	<b>3,582,626</b>
Impuestos	0.00	0.00
Cuotas y Aportaciones de Seguridad Social	0.00	0.00
Contribuciones de mejoras	0.00	0.00
Derechos	0.00	0.00
Productos de Tipo Corriente	58	22
Aprovechamientos de Tipo Corriente	29,035	193,630
Ingresos por Venta de Bienes y Servicios	0.00	0.00
Ingresos no Comprendidos en las Fracciones de la Ley de Ingresos Causados en Ejercicios Fiscales Anteriores Pendientes de Liquidación o Pago	0.00	2,330,702
Participaciones y Aportaciones	4,120,310	1,040,564
Transferencias, Asignaciones y Subsidios y Otras Ayudas	613,466	17,709
Otros Orígenes de Operación		
<b>Aplicación</b>	<b>4,757,192</b>	<b>3,586,238</b>
Servicios Personales	4,024,271	2,946,887
Materiales y Suministros	322,050	275,893
Servicios Generales	387,478	214,090
Transferencias Internas y Asignaciones al Sector Público	0.00	0.00
Transferencias al resto del Sector Público	0.00	0.00
Subsidios y Subvenciones	0.00	0.00
Ayudas Sociales	23,393	149,367
Pensiones y Jubilaciones	0.00	0.00
Transferencias a Fideicomisos, Mandatos y Contratos Análogos	0.00	0.00
Transferencias a la Seguridad Social	0.00	0.00
Donativos	0.00	0.00
Transferencias al Exterior	0.00	0.00
Participaciones	0.00	0.00
Aportaciones	0.00	0.00
Convenios	0.00	0.00
Otras Aplicaciones de Operación	0.00	0.00
<b>Flujos Netos de Efectivo por Actividades de Operación</b>	<b>5,676</b>	<b>-3,612</b>
<b>Flujos de Efectivo de las Actividades de Inversión</b>		
<b>Origen</b>	<b>0.00</b>	<b>0.00</b>
Bienes Inmuebles, Infraestructura y Construcciones en Proceso	0.00	0.00
Bienes Muebles	0.00	0.00
Otros Orígenes de Inversión	0.00	0.00
<b>Aplicación</b>	<b>45,354</b>	<b>9,880</b>
Bienes Inmuebles, Infraestructura y Construcciones en Proceso	0.00	0.00
Bienes Muebles	45,354	9,880
Otras Aplicaciones de Inversión	0.00	0.00
<b>Flujos Netos de Efectivo por Actividades de Inversión</b>	<b>-45,354</b>	<b>-9,880</b>
<b>Flujo de Efectivo de las Actividades de Financiamiento</b>		
<b>Origen</b>	<b>0.00</b>	<b>0.00</b>
Endeudamiento Neto	0.00	0.00
Interno	0.00	0.00
Externo	0.00	0.00
Otros Orígenes de Financiamiento	0.00	0.00
<b>Aplicación</b>	<b>0.00</b>	<b>3,006</b>
Servicios de la Deuda	0.00	0.00
Interno	0.00	0.00
Externo	0.00	0.00
Otras Aplicaciones de Financiamiento	0.00	3,006
<b>Flujos netos de Efectivo por Actividades de Financiamiento</b>	<b>0.00</b>	<b>-3,006</b>
<b>Incremento/Disminución Neta en el Efectivo y Equivalentes al Efectivo</b>	<b>-39,678</b>	<b>-16,498</b>
<b>Efectivo y Equivalentes al Efectivo al Inicio del Ejercicio</b>	<b>46,058</b>	<b>62,556</b>
<b>Efectivo y Equivalentes al Efectivo al Final del Ejercicio</b>	<b>6,380</b>	<b>46,058</b>

Paola Franco

[Signature]

Rodrigo Lopez

[Signature]

[Signature]

[Signature]

[Signature]

[Signature]

**Sistema Municipal para el Desarrollo Integral de la Familia de Tamuin, S.L.P.**  
**Estado Analítico del Activo**  
 Del 1 de enero al 31 de diciembre de 2022

Concepto	Saldo Inicial 1	Cargos del Periodo 2	Abonos del Periodo 3	Saldo Final 4 (1+2-3)	Variación del Periodo (4-1)
<b>ACTIVO</b>	<b>1,212,314</b>	<b>8,578,671</b>	<b>8,588,249</b>	<b>1,202,736</b>	<b>-9,578</b>
<i>Activo Circulante</i>	<b>61,155</b>	<b>8,487,963</b>	<b>8,527,641</b>	<b>21,477</b>	<b>-39,678</b>
Efectivo y Equivalentes	46,058	4,316,025	4,355,703	6,380	-39,678
Derechos a Recibir Efectivo o Equivalentes	15,098	4,171,938	4,171,938	15,097	0.00
Derechos a Recibir Bienes o Servicios	0.00	0.00	0.00	0.00	0.00
Inventarios	0.00	0.00	0.00	0.00	0.00
Almacenes	0.00	0.00	0.00	0.00	0.00
Estimación por Pérdida o Deterioro de Activos Circulantes	0.00	0.00	0.00	0.00	0.00
Otros Activos Circulantes	0.00	0.00	0.00	0.00	0.00
<i>Activo No Circulante</i>	<b>1,151,159</b>	<b>90,708</b>	<b>60,608</b>	<b>1,181,259</b>	<b>30,100</b>
Inversiones Financieras a Largo Plazo	0.00	0.00	0.00	0.00	0.00
Derechos a Recibir Efectivo o Equivalentes a Largo Plazo	0.00	0.00	0.00	0.00	0.00
Bienes Inmuebles, Infraestructura y Construcciones en Proceso	0.00	0.00	0.00	0.00	0.00
Bienes Muebles	1,129,414	90,708	45,354	1,174,768	45,354
Activos Intangibles	10,000	0.00	0	10,000	0
Depreciación, Deterioro y Amortización Acumulada de Bienes	0.00	0.00	3,510	-3,510	-3,510
Activos Diferidos	0.00	0.00	0.00	0.00	0.00
Estimación por Pérdida o Deterioro de Activos no Circulantes	11,744	0	11,744	0	-11,744
Otros Activos no Circulantes	0.00	0.00	0.00	0.00	0.00

Anexo C-07

Notas a los Estados Financieros / Notas de Desglose

Notas al Estado de Situación Financiera

Activo

Efectivo y Equivalentes

Sistema Municipal para el Desarrollo Integral de la Familia de Tamuin, S.L.P.

Fondos con Afectación Específica

Cuenta	Nombre de la cuenta	Tipo	Monto
"EL PRESENTE FORMARIO NO FUE UTILIZADO EN RAZÓN DE QUE LA INFORMACIÓN REQUERIDA NO LE ES APLICABLE A ESTA ENTIDAD"			
<b>Total</b>			<b>0.00</b>

Inversiones financieras

Cuenta	Nombre de la cuenta	Tipo	Monto	Clasificación a corto y largo plazo			
				Menor a 90 días	Menor a 180 días	Menor o igual a 365 días	Mayor a 365 días
"EL PRESENTE FORMARIO NO FUE UTILIZADO EN RAZÓN DE QUE LA INFORMACIÓN REQUERIDA NO LE ES APLICABLE A ESTA ENTIDAD"							
<b>Total</b>			<b>0.00</b>				



SISTEMA MUNICIPAL PARA EL DESARROLLO INTEGRAL DE LA FAMILIA DE TAMUÍN, S.L.P.

Anexo C-08

Notas a los Estados Financieros / Notas de Desglose  
Notas al Estado de Situación Financiera  
Activo  
Derechos a Recibir Efectivo y Equivalentes y Bienes o Servicios a Recibir

Sistema Municipal para el Desarrollo Integral de la Familia de Tamuín, S.L.P.

Ingresos por Recuperar a Corto Plazo

Cuenta	Nombre de la cuenta	Monto	Importe pendiente de cobro					Montos sujetos a algún tipo de juicio	
			2021	2020	2019	2018	2017	Tipo	Factibilidad de cobro
"EL PRESENTE FORMARIO NO FUE UTILIZADO EN RAZON DE QUE LA INFORMACION REQUERIDA NO LE ES APLICABLE A ESTA ENTIDAD"									
		Total:	0.00						

Anexo C-09

Notas a los Estados Financieros / Notas de Desglose  
Notas al Estado de Situación Financiera  
Activo

Inversiones Financieras  
Sistema Municipal para el Desarrollo Integral de la Familia de Tamuín, S.L.P.

Fideicomisos, Mandatos y Contratos Análogos

Cuenta	Nombre de la cuenta	Monto	Tipo	Características	Nombre del Fideicomiso	Objeto del Fideicomiso
"EL PRESENTE FORMARIO NO FUE UTILIZADO EN RAZON DE QUE LA INFORMACION REQUERIDA NO LE ES APLICABLE A ESTA ENTIDAD"						
		Total:	0.00			

Anexo C-10

Notas a los Estados Financieros / Notas de Desglose  
Notas al Estado de Situación Financiera  
Activo  
Inversiones Financieras (Fideicomisos)

Sistema Municipal para el Desarrollo Integral de la Familia de Tamuín, S.L.P.

Participaciones y Aportaciones de Capital

Cuenta	Nombre de la cuenta	Monto	Tipo	Ente público
"EL PRESENTE FORMARIO NO FUE UTILIZADO EN RAZON DE QUE LA INFORMACION REQUERIDA NO LE ES APLICABLE A ESTA ENTIDAD"				
		Total:	0.00	

Notas a los Estados Financieros / Notas de Desglose  
Notas al Estado de Situación Financiera  
Activo  
Bienes Muebles, Inmuebles e Intangibles

Sistema Municipal para el Desarrollo Integral de la Familia de Tamuín, S.L.P.

Bienes Muebles e Inmuebles

Cuenta	Nombre de la Cuenta	Monto de Depreciación	Acumulada	Procedimiento	Características
1241-3-01-001	(1) IMPRESORA MULTIF. EPSON L3210	865.5		0 DIRECTO	

Cuenta	Nombre de la Cuenta	Saldo Inicial del Ejercicio	Saldo Final del Ejercicio	Flujo	Criterio
<b>Activos Intangibles</b>					
1251-01-001	Sistema Automatizado de Administración y Contabilidad Gubernamental	10,000.00	10,000.00	0.00	
<b>Activos Diferidos</b>					
<b>Amortización Acumulada</b>					
	<b>Total:</b>	<b>10,000.00</b>	<b>10,000.00</b>	<b>0.00</b>	

Anexo C-12

Notas a los Estados Financieros / Notas de Desglose  
Notas al Estado de Situación Financiera  
Activo  
Estimaciones y Deterioros

Sistema Municipal para el Desarrollo Integral de la Familia de Tamuín, S.L.P.

Texto y Formato Libre

Cuenta	Criterios para la Determinación de las Estimaciones	Observaciones
1263	Se consideraron los criterios de parametros de vida util emmitidos por el CONAC	

**Notas a los Estados Financieros / Notas de Desglose**  
**Notas al Estado de Situación Financiera**  
**Activo**  
**Otros activos**

Sistema Municipal para el Desarrollo Integral de la Familia de Tamuin, S.L.P.

Cuenta	Nombre de la cuenta	Monto	Características
<b>"EL PRESENTE FORMATO NO FUE UTILIZADO EN RAZON DE QUE LA INFORMACION REQUERIDA NO LE ES APLICABLE A ESTA ENTIDAD"</b>			
<b>Total:</b>		0.00	

Anexo C-14

**Notas a los Estados Financieros / Notas de Desglose**  
**Notas al Estado de Situación Financiera**  
**Activo**  
**Antigüedad de saldos de las cuentas y documentos por cobrar**

Sistema Municipal para el Desarrollo Integral de la Familia de Tamuin, S.L.P.

Cuenta	Nombre de la cuenta	Saldo al 31 de diciembre de 2022	Antigüedad				Factibilidad de cobro
			Menor a 90 días	Menor a 180 días	Menor o igual a 365	Mayor a 365 días	
EL ENTE AL 31 DE DICIEMBRE DEL 2022 NO TIENE SALDOS EN CUENTAS POR COBRAR, POR LO QUE NO TIENE INFORMACION							
<b>Total</b>		0.00					

Anexo C-15

**Notas a los Estados Financieros / Notas de Desglose**  
**Notas al Estado de Situación Financiera**  
**Pasivo**  
**Antigüedad de saldos de las cuentas y documentos por pagar**

Sistema Municipal para el Desarrollo Integral de la Familia de Tamuin, S.L.P.

Cuenta	Nombre de la cuenta	Saldo al 31 de diciembre de 2022	Antigüedad				Factibilidad de pago
			Menor a 90 días	Menor a 180 días	Menor o igual a 365	Mayor a 365 días	
2111	SERVICIOS PERSONALES POR PAGAR A CORTO PLAZO	893,731	X				SI
112-0-000153	EDITORIAL EN MANUAL MODERNO SA DE CV	320	X				SI
<b>Total</b>		894,051					

Anexo C-16

Notas a los Estados Financieros / Notas de Desglose  
 Notas al Estado de Situación Financiera  
 Pasivo  
 Fondos y Bienes de Terceros en Administración y/o en Garantía

Sistema Municipal para el Desarrollo Integral de la Familia de Tamuin, S.L.P.

Cuenta	Nombre de la cuenta	Monto	Naturaleza	Características	Clasificación	
					Corto plazo	Largo plazo
*EL PRESENTE FORMARTO NO FUE UTILIZADO EN RAZON DE QUE LA INFORMACION REQUERIDA NO LE ES APLICABLE A ESTA ENTIDAD*						
Total		0.00				

Anexo C-17

Notas a los Estados Financieros / Notas de Desglose  
 Notas al Estado de Situación Financiera  
 Pasivo  
 Pasivos diferidos y otros

Sistema Municipal para el Desarrollo Integral de la Familia de Tamuin, S.L.P.

Cuenta	Nombre de la cuenta	Tipo	Monto	Naturaleza	Características
*EL PRESENTE FORMARTO NO FUE UTILIZADO EN RAZON DE QUE LA INFORMACION REQUERIDA NO LE ES APLICABLE A ESTA ENTIDAD*					
Total			0.00		

Anexo C-18

Notas a los Estados Financieros / Notas de Desglose  
 Notas al Estado de Actividades  
 Ingresos de Gestión

Sistema Municipal para el Desarrollo Integral de la Familia de Tamuin, S.L.P.

Cuenta	Nombre de la cuenta	Monto	Naturaleza	Características
4151-01-001	INTERESES GANADOS	58	ACREEDORA	
4164-01	Reintegros	879	ACREEDORA	
4169-001-01	CUOTAS DE RECUPERACION UBR	18,370	ACREEDORA	
4169-001-02	DONATIVOS	1	ACREEDORA	
4169-001-05	CUOTAS DE RECUPERACION DEL PROGRAMA ASISTENCIA ALIMENTARIA	9,785	ACREEDORA	
4221-01	Tranferencia Municipal	4,120,310	ACREEDORA	
Total		4,149,403		

Anexo C-19

Notas a los Estados Financieros / Notas de Desglose  
 Notas al Estado de Actividades  
 Otros Ingresos y Beneficios

Sistema Municipal para el Desarrollo Integral de la Familia de Tamuin, S.L.P.

Cuenta	Nombre de la cuenta	Tipo	Naturaleza	Características
*EL PRESENTE FORMARTO NO FUE UTILIZADO EN RAZON DE QUE LA INFORMACION REQUERIDA NO LE ES APLICABLE A ESTA ENTIDAD*				
Total			0.00	

*Paola Franco*

*[Signature]*

*Burgos EBR*

*[Signature]*

*[Signature]*

**Notas a los Estados Financieros / Notas de Desglose**  
**Notas al Estado de Actividades**  
**Gastos y Otras Pérdidas**  
**Gastos, transferencias, subsidios, otras ayudas, participaciones y aportaciones, otros gastos y pérdidas extraordinarias e ingresos y gastos extraordinarios**

Sistema Municipal para el Desarrollo Integral de la Familia de Tamuín, S.L.P.

Cuenta	Nombre de la cuenta	Monto	% Gasto	Explicación
5111-1131	Sueldos base al personal permanente	3,488,983.99	73.28	
5113-1321	Primas de vacaciones	38,988.83	0.82	
5113-1323	GRATIFICACION DE FIN DE AÑO	484,645.27	10.18	
5115-1551	Apyoyos a la capacitación de los servidores públicos	11,653.00	0.24	
5121-2111	Materiales, útiles y equipos menores de oficina	11,960.70	0.25	
5121-2121	Materiales y útiles de impresión y reproducción	2,227.20	0.05	
5121-2141	Materiales, útiles y equipos menores de tecnologías de la información y comunicaciones	9,057.40	0.19	
5121-2161	Material de limpieza	11,181.88	0.23	
5121-2181	Materiales para el registro e identificación de bienes y personas	6,681.60	0.14	
5122-2211	Productos alimenticios para personas	2,305.62	0.05	
5122-2231	Utensilios para el servicio de alimentación	1,503.88	0.03	
5124-2461	Material eléctrico y electrónico	489.20	0.01	
5125-2531	Medicinas y productos farmacéuticos	2,965.80	0.06	
5125-2541	Materiales, accesorios y suministros médicos	11,000.00	0.23	
5126-2611	Combustibles, lubricantes y aditivos	253,508.27	5.32	
5127-2721	Prendas de seguridad y protección personal	517.00	0.01	
5129-2921	Refacciones y accesorios menores de edificios	1,184.00	0.02	
5129-2961	Refacciones y accesorios menores de equipo de transporte	4,799.20	0.10	
5129-2981	Refacciones y accesorios menores de maquinaria y otros equipos	2,668.00	0.06	
5131-3111	Energía eléctrica	53,654.00	1.13	
5133-3391	Servicios profesionales, científicos y técnicos integrales	123,741.28	2.60	
5134-3411	Servicios financieros y bancarios	9,704.56	0.20	
5135-3511	Conservación y mantenimiento menor de inmuebles	30,714.00	0.65	
5135-3551	Reparación y mantenimiento de equipo de transporte	3,782.01	0.08	
5137-3751	Viáticos en el país	88,062.48	1.85	
5138-3821	Gastos de orden social y cultural	77,608.67	1.63	
5139-3951	Penas, multas, accesorios y actualizaciones	531.00	0.01	
5241-4411	Ayudas sociales a personas	23,393.25	0.49	
01/01/5515	Depreciación Acumulada de Mobiliario y Equipo de Administración.	865.80	0.02	
06/01/5515	Depreciación Acumulada de Maquinaria, otros Equipos y Herramientas.	2,643.83	0.06	
	<b>Total</b>	<b>4,761,021.72</b>	<b>100.00</b>	

Paola Franco C.

[Signature]

Enrique Fern C

[Signature]

[Signature]

Anexo C-21

Notas a los Estados Financieros / Notas de Desglose  
 Notas al Estado de Variación en la Hacienda Pública  
 Modificaciones al Patrimonio Contribuido

Sistema Municipal para el Desarrollo Integral de la Familia de Tamuin, S.L.P.

Cuenta	Nombre de la cuenta	Saldo Inicial	Saldo Final	Modificación	Tipo	Naturaleza
*EL PRESENTE FORMARTO NO FUE UTILIZADO EN RAZON DE QUE LA INFORMACION REQUERIDA NO LE ES APLICABLE A ESTA ENTIDAD*						
<b>Total</b>		0	0	0		

Anexo C-22

Notas a los Estados Financieros / Notas de Desglose  
 Notas al Estado de Variación en la Hacienda Pública  
 Modificaciones al Patrimonio Generado

Sistema Municipal para el Desarrollo Integral de la Familia de Tamuin, S.L.P.

Cuenta	Nombre de la cuenta	Saldo Inicial	Saldo Final	Modificación	Tipo	Naturaleza
32 D-2021	RESULTADOS DE EJERCICIOS ANTERIORES	-244,874.03	0.00	0.00	SIN MOVIMIENTO	ACREEDORA
3220	REUSLTADO DE EJERCICIOS ANTERIORES	320,389.20	-68,968.89	-244,674.03	RECLASIFICACK	ACREEDORA
3252	RECTIFICACIONES DE RESULTADOS DE EJERCICIOS	1889.60	11744.00	11744.00	RECLASIFICACK	ACREEDORA
<b>Total</b>		<b>77,604.77</b>				

Paula Franco C.

*[Handwritten signature]*

Braulio Pérez G

*[Handwritten signature]*

*[Handwritten signature]*

*[Handwritten signature]*

**Notas a los Estados Financieros / Notas de Desglose  
Notas al Estado de Flujos de Efectivo  
Efectivo y Equivalentes  
Flujo de Efectivo**

Sistema Municipal para el Desarrollo Integral de la Familia de Tamuin, S.L.P.

Cuenta	Concepto	2022	2021
	<b>Efectivo en bancos - Tesorería</b>	6380.00	46058.00
	<b>Efectivo en bancos - Dependencias</b>		
	<b>Inversiones Temporales (hasta 3 meses)</b>		
	<b>Fondos con afectación específica</b>		
	<b>Depósitos de Fondos de Terceros y otros</b>		
	<b>Total efectivo y equivalentes</b>	<b>6,380.00</b>	<b>46,058.00</b>

Anexo C-24

**Notas a los Estados Financieros / Notas de Desglose  
Notas al Estado de Flujos de Efectivo  
Detalle de las adquisiciones de bienes muebles e inmuebles realizadas durante el ejercicio 2020**

Sistema Municipal para el Desarrollo Integral de la Familia de Tamuin, S.L.P.

**Bienes Muebles**

Número de la cuenta contable	Nombre de la cuenta contable	Fecha de adquisición	Descripción de la adquisición	Costo total del bien mueble adquirido	Uso o destino	Importe pagado en el ejercicio
1241-3-01-001	IMPRESORA MULTIFUNCIONAL EPSON L3210	26-abr-22	IMPRESORA MULTIFUNCIONAL EPSON L3210	6,900.00	IMPRESIONES	6,900.00
1246-4-001-001	MINISPLIT 2.0 TN FREYVEN NS 1905WL800ZL819001077	20-abr-22	MINISPLIT 2.0 TN FREYVEN NS 1905WL800ZL819001077	16,470.00	CLIMATIZACION	16,470.00
1246-4-002-001	MINISPLIT 1.0 TN FREYVEN MOD 53FVC183A	17-mar-22	MINISPLIT 1.0 TN FREYVEN MOD 53FVC183A	12,354.00	CLIMATIZACION	12,354.00
1246-4-003-001	MINISPLIT 1.0 TN FREYVEN MOD 53FC123A	23-mar-22	MINISPLIT 1.0 TN FREYVEN MOD 53FC123A	9,628.00	CLIMATIZACION	9,628.00

**Bienes Inmuebles**

Número de la cuenta contable	Nombre de la cuenta contable	Fecha de adquisición	Descripción del inmueble adquirido	Costo total del bien inmueble adquirido	Ubicación del bien	Importe pagado en el ejercicio
*EL PRESENTE FORMARTO NO FUE UTILIZADO EN RAZON DE QUE LA INFORMACION REQUERIDA NO LE ES APLICABLE A ESTA ENTIDAD*						

**Notas a los Estados Financieros / Notas de Desglose  
 Notas al Estado de Flujos de Efectivo**

**Conciliación de los Flujos de Efectivo Netos de las Actividades de Operación y la cuenta de Ahorro/Desahorro antes de Rubros Extraordinarios**

Sistema Municipal para el Desarrollo Integral de la Familia de Tamuin, S.L.P.

	2022	2021
<b>Ahorro/Desahorro antes de rubros Extraordinarios</b>	<b>-611618</b>	<b>-244674</b>
<i>Movimientos de partidas (o rubros) que no afectan al efectivo.</i>		
Depreciación	3510	0.00
Amortización	0.00	0.00
Incrementos en las provisiones	0.00	0.00
Incremento en inversiones producido por revaluación	0.00	0.00
Ganancia/pérdida en venta de propiedad, planta y equipo	0.00	0.00
Incremento en cuentas por cobrar	0.00	0.00
Partidas extraordinarias	0.00	0.00

Anexo C-26

**Notas a los Estados Financieros / Notas de Desglose  
 Conciliación entre los ingresos presupuestarios y contables  
 Correspondiente del 1 de enero al 31 de diciembre de 2021  
 (Cifras en pesos)**

Sistema Municipal para el Desarrollo Integral de la Familia de Tamuin, S.L.P.

<b>1. Ingresos Presupuestarios</b>	<b>4,149,403</b>
<b>2. Más ingresos contables no presupuestarios</b>	<b>0.00</b>
Incremento por variación de inventarios	
Disminución del exceso de estimaciones por pérdida o deterioro u obsolescencia	
Disminución del exceso de provisiones	
Otros ingresos y beneficios varios	
Otros ingresos contables no presupuestarios	
<b>3. Menos ingresos presupuestarios no contables</b>	<b>0.00</b>
Productos de capital	
Aprovechamientos capital	
Ingresos derivados de financiamientos	
Otros Ingresos presupuestarios no contables	
<b>4. Ingresos Contables (4 = 1 + 2 - 3)</b>	<b>4,149,403</b>

Paola Franco C.

*[Handwritten signature]*

Francisco Leber

*[Handwritten signature]*

*[Handwritten signature]*



**Notas a los Estados Financieros / Notas de Desglose  
 Conciliación entre los Egresos Presupuestarios y los Gastos Contables  
 Correspondiente del 1 de enero al 31 de diciembre de 2022  
 (Cifras en pesos)**

Sistema Municipal para el Desarrollo Integral de la Familia de Tamuin, S.L.P.

<b>1. Total de egresos (presupuestarios)</b>		<b>4,802,866</b>
<b>2. Menos egresos presupuestarios no contables</b>		<b>45,354</b>
Mobiliario y equipo de administración	45,354	
Mobiliario y equipo educacional y recreativo		
Equipo e instrumental médico y de laboratorio		
Vehículos y equipo de transporte		
Equipo de defensa y seguridad		
Maquinaria, otros equipos y herramientas		
Activos biológicos		
Bienes inmuebles		
Activos intangibles		
Obra pública en bienes propios		
Acciones y participaciones de capital		
Compra de títulos y valores		
Inversiones en fideicomisos, mandatos y otros análogos		
Provisiones para contingencias y otras erogaciones especiales		
Amortización de la deuda pública		
Adeudos de ejercicios fiscales anteriores (ADEFAS)		
Otros Egresos Presupuestales No Contables		
<b>3. Más gastos contables no presupuestales</b>		<b>3,510</b>
Estimaciones, depreciaciones, deterioros, obsolescencia y amortizaciones	3,510	
Provisiones		
Disminución de inventarios		
Aumento por insuficiencia de estimaciones por pérdida o deterioro u obsolescencia		
Aumento por insuficiencia de provisiones		
Otros Gastos		
Otros Gastos Contables No Presupuestales		
<b>4. Total de Gasto Contable (4 = 1 - 2 + 3)</b>		<b>4,761,022</b>

*Fraida Franco C.*

*[Signature]*

*Enrique Pérez*

*[Signature]*

*[Signature]*

## Notas a los Estados Financieros

### Notas de Memoria (Cuentas de Orden)

#### Sistema Municipal para el Desarrollo Integral de la Familia de Tamuín, S.L.P.

Las cuentas de orden se utilizan para registrar movimientos de valores que no afecten o modifiquen el balance del ente contable, sin embargo, su incorporación en libros es necesaria con fines de recordatorio contable, de control y en general sobre los aspectos administrativos, o bien para consignar sus derechos o responsabilidades contingentes que puedan o no presentarse en el futuro.

Las cuentas que se manejan para efectos de este documento son las siguientes:

**A) Contables:**

**Valores** Los valores en custodia de instrumentos prestados a formadores de mercado e instrumentos de crédito recibidos en garantía de los formadores de mercado u otros.

**Emisión de obligaciones** Por tipo de emisión de instrumento: monto, tasa y vencimiento.

**Avales y garantías** No obstante, las cuentas de Avales y Garantías y la de Juicios que se encuentran clasificadas como cuentas de orden se pueden reconocer como pasivos contingentes dada la naturaleza de las operaciones que realizan los entes públicos.

**Juicios** Como ejemplos de juicios se tienen de forma enunciativa y no limitativa: civiles, penales, fiscales, agrarios, administrativos, ambientales, laborales, mercantiles y procedimientos arbitrales.

**Contratos para Inversión Mediante Proyectos para Prestación de Servicios (PPS) y similares** Los contratos firmados de construcciones por tipo de contrato.

**Cuentas por cobrar a cargo de: usuarios de los servicios de agua / contribuyentes del impuesto predial** El monto de las cuentas por cobrar (rezago) a cargo de los usuarios, por los servicios que les prestó el organismo de agua potable, o bien, por el impuesto predial pendiente de pagar a cargo de los contribuyentes. Deberán señalar que gestiones de cobro se implementaron para la recuperación de los saldos pendientes.

Saldo al 31 enero 2022	Monto por cobrar del ejercicio	Monto recaudado durante el ejercicio	Saldo al 31 de diciembre de 2022
\$ -	\$ -	\$ -	\$ -

Nota: Se deberá anexar en medio magnético, en formato de excel, el padrón de usuarios o contribuyentes con adeudo, el cual deberá señalar por lo menos: clave o número de control, nombre, ubicación o domicilio, clasificación (doméstico, comercial, etc.), periodo de adeudo y/o antigüedad, y monto del adeudo, compuesto por el importe de los impuestos o derechos, actualización, multas, recargos, otros cargos, y el total.

**Bienes donados con motivo de nuevos desarrollos habitacionales** El listado de los derechos, bienes y/o infraestructura que donaron/ cedieron los fraccionadores, en proceso de formalizarse a favor del ente

Descripción	Nombre o denominación del donante	Documento fuente*	Monto	Estatus

\*Carta de factibilidad o convenio firmado con el fraccionador.

**Bienes concesionados o en comodato**

Se informará, de manera agrupada, en las notas a los Estados Financieros las cuentas de orden contables y cuentas de orden presupuestario.

**B) Presupuestales:**

#### NOTAS DE MEMORIA

Cuenta	Nombre de la Cuenta	Saldo Inicial	Saldo Final	Flujo
8110-91-01	LEY DE INGRESOS ESTIMADA	9,172,996.00	9,172,996.00	0.00
8120	LEY DE INGRESOS POR EJECUTAR	<b>\$9,172,996.00</b>	<b>\$9,172,996.00</b>	0.00
8130	LEY DE INGRESOS MODIFICADA	<b>-\$5,023,592.74</b>	<b>-\$5,023,592.74</b>	-
8140	LEY DE INGRESOS DEVENGADA	<b>\$4,149,403.26</b>	<b>\$4,149,403.26</b>	-
8150	LEY DE INGRESOS RECAUDADA	<b>\$4,149,403.26</b>	<b>\$4,149,403.26</b>	-
8210	PRESUPUESTO DE EGRESOS A PROBABDO	9,172,996.00	9,172,996.00	-
8220	PRESUPUESTO DE EGRESOS POR EJERCER	- 4,370,129.91	- 4,370,129.91	-
8230	PRESUPUESTO DE EGRESOS MODIFICADO	4,802,866.09	4,802,866.09	-
8240	PRESUPUESTO COMPROMETIDO	4,802,866.09	4,802,866.09	-
8250	PRESUPUESTO DEVENGADO	4,802,866.09	4,802,866.09	-
8260	PRESUPUESTO DE EGRESOS EJERCIDO	4,802,546.09	4,802,546.09	-
8270	PRESUPUESTO DE EGRESOS PAGADO	4,802,546.09	4,802,546.09	-

Paola Franco

[Signature]

Enrique Fera

[Signature]

[Signature]

Anexo C-29

**NOTAS DE GESTIÓN ADMINISTRATIVA**

**INFORME DEL 1 DE ENERO AL 31 DE DICIEMBRE DE 2022**

**SISTEMA MUNICIPAL PARA EL DESARROLLO INTEGRAL DE LA FAMILIA DE TAMUÍN**

**1. Introducción:**

Breve descripción de las actividades principales del municipio.

\_\_\_ ASISTENCIA SOCIAL

**2. Panorama Económico y Financiero:**

Se informará sobre las principales condiciones económico-financieras bajo las cuales el municipio estuvo operando; y las cuales influyeron en la toma de decisiones de la administración municipal.

\_\_\_ NO GENERA UN INGRESO PROPIO SUBSISTE DE LAS APORTACIONES MUNICIPALES

**3. Autorización e Historia:**

Se informará sobre:

a) Fecha de creación del Municipio:

18 DE JULIO DEL 1999

b) Principales cambios en su estructura durante el ejercicio 2021.

Polo Franco C.

[Handwritten signature]

Enrique Pérez P.

[Handwritten signature]

[Handwritten signature]

**SISTEMA MUNICIPAL PARA EL DESARROLLO INTEGRAL DE LA FAMILIA DE TAMUÍN, S.L.P.**

ORGANIGRAMA DEL SISTEMA MUNICIPAL PARA EL DESARROLLO INTEGRAL DE LA FAMILIA DE TAMUÍN, S.L.P.

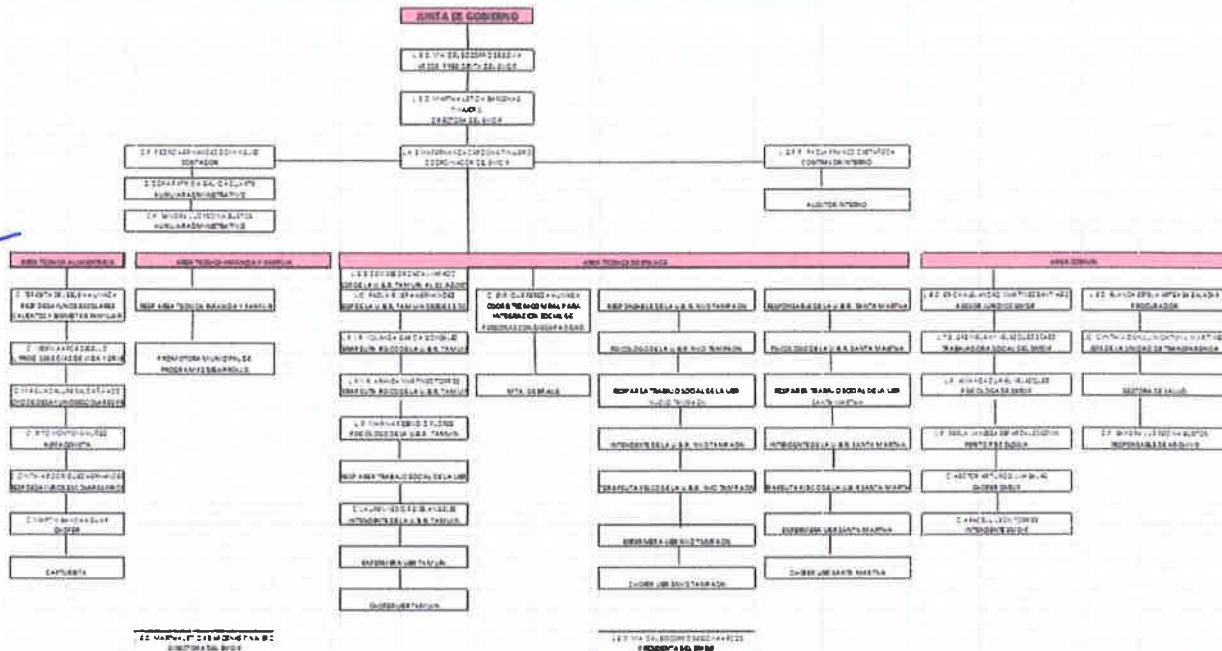

*Paola Franco C.*

*[Signature]*

*Guarique 1000*

*[Signature]*

*[Signature]*

**4. Organización y Objeto Social:**

Se informará sobre:

a) Objeto social.

SISTENCIA SOCIAL

A

b) Principales actividades.

TENCION A CUIDADANIA POR REQUERIMIENTOS DE ASISTENCIA SOCIAL

A

c) Régimen Jurídico que le es aplicable. (Forma como está dado de alta el municipio ante la Secretaría de Hacienda y Crédito Público).

R

REQUISITOS Y OBLIGACIONES DE LAS PERSONAS MORALES CON FINES NO LUCRATIVOS

- d) Consideraciones fiscales del municipio: obligaciones fiscales (revelar el tipo de contribuciones que esté obligado a pagar o retener).

*[Handwritten signature]*

ISR RETENCIONES POR SERVICIOS PERSONALES

- e) Estructura organizacional básica. - Anexar organigrama vigente del municipio.

ORGANIGRAMA DEL SISTEMA MUNICIPAL PARA EL DESARROLLO INTEGRAL DE LA FAMILIA DE TAMUÍN, S.L.P.

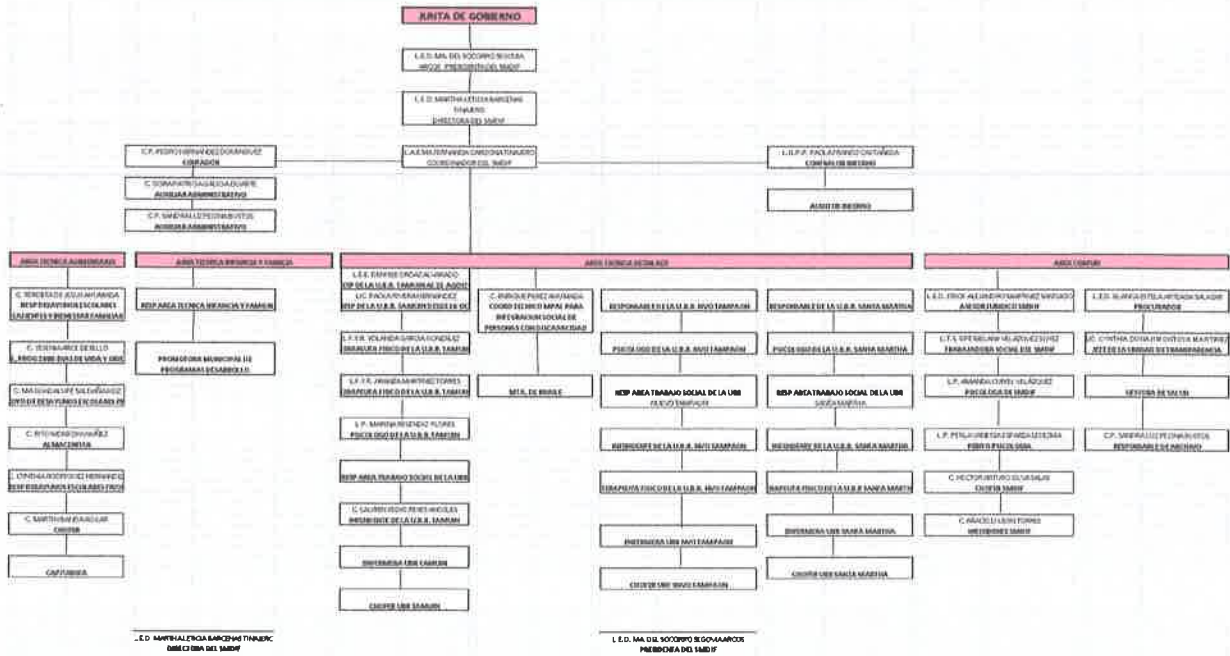

- f) Fideicomisos, mandatos y análogos de los cuales es fideicomitente o fideicomisario.

NO CUENTA CON FIDEICOMISOS MANDATOS Y ANALOGOS

5. Bases de Preparación de los Estados Financieros:

*Paola Franco*  
*[Signature]*  
*[Signature]*  
*[Signature]*

Se informará sobre:

- a) Se ha observado la normatividad emitida por el CONAC y las disposiciones legales aplicables: Si ( X ) No ( )

Comentarios: IMPLEMENTADOS AL 100%

- b) La normatividad aplicada para el reconocimiento, valuación y revelación de los diferentes rubros de la información financiera, así como las bases de medición utilizadas para la elaboración de los estados financieros; por ejemplo: costo histórico, valor de realización, valor razonable, valor de recuperación o cualquier otro método empleado y los criterios de aplicación de los mismos.

\_\_\_ CRITERIOS EMITIDOS POR EL CONAC \_

- c) Postulados básicos.

\_\_\_ LOS MARCADOS EN LA LEY GENERAL DE CONTABILIDAD GUBERNAMENTAL

- d) Normatividad supletoria. En caso de emplear varios grupos de normatividades (normatividades supletorias), deberá realizar la justificación razonable correspondiente, su alineación con los PBCG y a las características cualitativas asociadas descritas en el MCCG (documentos publicados en el Diario Oficial de la Federación, agosto 2009).

\_\_\_ NO EXISTEN

#### 6. Políticas de Contabilidad Significativas:

Se informará sobre:

- a) Actualización: se informará del método utilizado para la actualización del valor de los activos, pasivos y Hacienda Pública y/o patrimonio y las razones de dicha elección. Así como informar de la desconexión o reconexión inflacionaria:

NO SE ACTUALIZAN ESTOS VALORES

b) Informar sobre la realización de operaciones en el extranjero y de sus efectos en la información financiera gubernamental.

NO EXISTEN OPERACIONES EN MONEDA EXTRANJERA

c) Método de valuación de la inversión en acciones de Compañías subsidiarias no consolidadas y asociadas.

NO EXISTEN VALORES EN INVERSIONES

d) Sistema y método de valuación de inventarios y costo de lo vendido.

NO EXISTEN

e) Beneficios a empleados: revelar el cálculo de la reserva actuarial, valor presente de los ingresos esperados comparado con el valor presente de la estimación de gastos tanto de los beneficiarios actuales como futuros.

SIN VALORES QUE MANIFESTAR

f) Provisiones: objetivo de su creación, monto y plazo:

NO SE REGISTRAN SOLO LOS VALORES DE PROVEEDORES

g) Reservas: objetivo de su creación, monto y plazo:

NO EXISTEN

h) Cambios en políticas contables y corrección de errores junto con la revelación de los efectos que se tendrá en la información financiera del ente público, ya sea retrospectivos o prospectivos:

LA CORRECCIONES DE CLASIFICAN EN LA CUENTA 3252

i) Reclasificaciones: Se deben revelar todos aquellos movimientos entre cuentas por efectos de cambios en los tipos de operaciones:

NO EXISTEN

Pola Franco d.

[Signature]

Enrique de T...

[Signature]

[Signature]

[Signature]

Depuración y cancelación de saldos:

       NO SE REALIZARON

**7. Posición en Moneda Extranjera y Protección por Riesgo Cambiario:**

Se informará sobre:

a) Activos en moneda extranjera.

NO EXISTEN

b) Pasivos en moneda extranjera.

c) NO EXISTEN

d) Posición en moneda extranjera.

e) NO EXISTEN

f) Tipo de cambio.

g) NO EXISTEN

h) Equivalente en moneda nacional.

i) NO EXISTEN

Lo anterior se informará por cada tipo de moneda extranjera que se encuentre en los rubros de activo y pasivo.

Adicionalmente, se informará sobre los métodos de protección de riesgo por variaciones en el tipo de cambio.

       NO EXISTEN

**8. Reporte Analítico del Activo:**

Debe mostrar la siguiente información:

a) Vida útil o porcentajes de depreciación, deterioro o amortización utilizados en los diferentes tipos de activos:

NO SE REALIZARON

b) Cambios en el porcentaje de depreciación o valor residual de los activos:

NO SE REALIZARON POR NO EXISTIR

Paola Franco C.

[Signature]

Ruairque Ferrer

[Signature]

[Signature]





SISTEMA MUNICIPAL PARA EL DESARROLLO INTEGRAL DE LA FAMILIA DE TAMUÍN, S.L.P.



AYUNTAMIENTO 2021-2024  
Juntos por un cambio

b) Importe de los gastos capitalizados en el ejercicio, tanto financieros como de investigación y desarrollo:

NO EXISTEN

d) Riesgos por tipo de cambio o tipo de interés de las inversiones financieras:

NO EXISTEN

e) Valor activado en el ejercicio de los bienes construidos por el municipio:

f) NO EXISTEN

g) Otras circunstancias de carácter significativo que afecten el activo, tales como bienes en garantía, señalados en embargos, litigios, títulos de inversiones entregados en garantías, baja significativa del valor de inversiones financieras, etc.:

\_\_\_ NO EXISTEN

Desmantelamiento de activos, procedimientos, implicaciones, efectos contables:

NO EXISTEN

h) Administración de activos; planeación con el objetivo de que el ente los utilice de manera más efectiva:

i) NO EXISTEN

Adicionalmente, se deben incluir las explicaciones de las principales variaciones en el activo, en cuadros comparativos como sigue:

a) Inversiones en valores.

\_ NO EXISTEN

b) Patrimonio de Organismos descentralizados de Control Presupuestario Indirecto.

\_ NO EXISTEN

—

c) Inversiones en empresas de participación mayoritaria.

Tala Franco

Enrique Eberle

NO

EXISTEN

- d) Inversiones en empresas de participación minoritaria.
- e) NO EXISTEN
- f) Patrimonio de organismos descentralizados de control presupuestario directo, según corresponda.
- g) NO EXISTEN

**9. Fideicomisos, Mandatos y Análogos:**

Se deberá informar:

- a) Por ramo administrativo que los reporta:

NO EXISTEN

- b) Enlistar los de mayor monto de disponibilidad, relacionando aquéllos que conforman el 80% de las disponibilidades:

NO EXISTEN

**10. Reporte de la Recaudación:**

- a) Análisis del comportamiento de la recaudación, de forma separada los ingresos locales de los federales:

\_ NO EXISTEN

- b) Proyección de la recaudación e ingresos en el mediano plazo:

NO EXISTEN

**11. Información sobre la Deuda y el Reporte Analítico de la Deuda:**

Talpa Franco C.

[Handwritten signature]

Enriquez Eden G

[Handwritten signature]

[Handwritten signature]

Se informará lo siguiente:

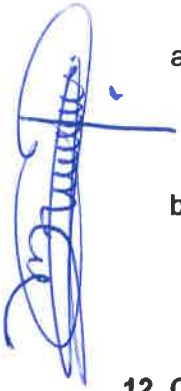

- a) Utilizar al menos los siguientes indicadores: deuda respecto al PIB y deuda respecto a la recaudación tomando, como mínimo, un período igual o menor a 5 años.
- b) Información de manera agrupada por tipo de valor gubernamental o instrumento financiero en la que se considere intereses, comisiones, tasa, perfil de vencimiento y otros gastos de la deuda.

**12. Calificaciones otorgadas:**

Informar, tanto del municipio como cualquier transacción realizada, que haya sido sujeta a una calificación crediticia:

NO EXISTEN

**13. Proceso de Mejora:**

Se informará de:

- a) Principales Políticas de control interno:
- b) NO EXISTEN
- c) Medidas de desempeño financiero, metas y alcance:
- d) NO EXISTEN

**14. Información por Segmentos:**

Cuando se considere necesario se podrá revelar la información financiera de manera segmentada debido a la diversidad de las actividades y operaciones que realiza el municipio, ya que la misma proporciona información acerca de las diferentes actividades operativas en las cuales participa, de los productos o servicios que maneja, de las diferentes áreas geográficas, de los grupos homogéneos con el objetivo de entender el desempeño del ente, evaluar mejor los riesgos y beneficios del mismo; y entenderlo como un todo y sus partes integrantes.



*Paola Franco C.*



*Enrique Pérez S.*



Consecuentemente, esta información contribuye al análisis más preciso de la situación financiera, grados y fuentes de riesgo y crecimiento potencial de negocio.

**15. Eventos Posteriores al Cierre:**

El municipio informará el efecto en sus estados financieros de aquellos hechos ocurridos en el período posterior al que informa, que proporcionan mayor evidencia sobre eventos que le afecten económicamente y que no se conocían a la fecha de cierre.

**16. Partes Relacionadas:**

Se debe establecer por escrito que no existen partes relacionadas que pudieran ejercer influencia significativa sobre la toma de decisiones financieras y operativas:

NO EXISTEN

**17. Responsabilidad sobre la presentación razonable de los Estados Financieros:**

La Información Contable deberá estar firmada en cada página de la misma e incluir al final la siguiente leyenda: "**Bajo protesta de decir verdad declaramos que los Estados Financieros y sus notas, son razonablemente correctos y son responsabilidad del emisor**". Lo anterior, no será aplicable para la información contable consolidada.

Fraida Franco C

Rosario Lopez

Anexo PI-01

Sistema Municipal para el Desarrollo Integral de la Familia de Tamuin, S.L.P.  
**Estado Analítico de Ingresos**  
 Del 1 de enero al 31 de diciembre de 2022

Rubro de Ingresos	Ingreso Estimado 1	Ampliaciones y Reducciones 2	Ingreso Modificado (3= 1+ 2)	Ingreso Devengado 4	Ingreso Recaudado 5	Diferencia (6= 5 - 1)
Impuestos	0.00	0.00	0.00	0.00	0.00	0.00
Cuotas y Aportaciones de Seguridad Social	0.00	0.00	0.00	0.00	0.00	0.00
Contribuciones de Mejoras	0.00	0.00	0.00	0.00	0.00	0.00
Derechos	0.00	0.00	0.00	0.00	0.00	0.00
Productos	0.00	58	58	58	58	58
Aprovechamientos	0.00	29,035	29,035	29,035	29,035	29,035
Ingresos por Venta de Bienes, Prestación de Servicios y Otros Ingresos	0.00	0.00	0.00	0.00	0.00	0.00
Participaciones, Aportaciones, Convenios, Incentivos Derivados de la Colaboración Fiscal y Fondos Distintos de Aportaciones	0.00	0.00	0.00	0.00	0.00	0.00
Transferencias, Asignaciones, Subsidios y Subvenciones, y Pensiones y Jubilaciones	0.00	0.00	0.00	0.00	0.00	0.00
Ingresos Derivados de Financiamientos	0.00	0.00	0.00	0.00	0.00	0.00
Ingresos por Ventas de Bienes y Servicios	0.00	0.00	0.00	0.00	0.00	0.00
Participaciones y Aportaciones	0.00	0.00	0.00	0.00	0.00	0.00
Transferencias, Asignaciones, Subsidios y Otras Ayudas	9,172,996	-5,052,686	4,120,310	4,120,310	4,120,310	-5,052,686
Ingresos Derivados de Financiamientos			0.00			0.00
			0.00			0.00
<b>Total</b>	<b>9,172,996</b>	<b>-5,023,593</b>	<b>4,149,403</b>	<b>4,149,403</b>	<b>4,149,403</b>	<b>-5,023,593</b>
			Ingresos excedentes <sup>1</sup>			0.00

Anexo PI-02

Sistema Municipal para el Desarrollo Integral de la Familia de Tamuin, S.L.P.  
**Estado Analítico de Ingresos**  
 Al 31 de diciembre de 2022

Estado Analítico de Ingresos por Fuente de Financiamiento	Ingreso Estimado 1	Ampliaciones y Reducciones 2	Ingreso Modificado (3= 1+ 2)	Ingreso Devengado 4	Ingreso Recaudado 5	Diferencia (6= 5 - 1)
<b>Ingresos del Poder Ejecutivo Federal o Estatal y de los Municipios</b>	<b>9,172,996.00</b>	<b>-5,023,592.74</b>	<b>4,149,403.26</b>	<b>4,149,403.26</b>	<b>4,149,403.26</b>	<b>-5,023,592.74</b>
Impuestos	0.00	0.00	0.00	0.00	0.00	0.00
Cuotas y Aportaciones de Seguridad Social	0.00	0.00	0.00	0.00	0.00	0.00
Contribuciones de Mejoras	0.00	0.00	0.00	0.00	0.00	0.00
Derechos	0.00	0.00	0.00	0.00	0.00	0.00
Productos	0.00	58	58	58	58	58
Aprovechamientos	0.00	29,035	29,035	29,035	29,035	29,035
Ingresos por Venta de Bienes, Prestación de Servicios y Otros Ingresos	0.00	0.00	0.00	0.00	0.00	0.00
Participaciones, Aportaciones, Convenios, Incentivos Derivados de la Colaboración Fiscal y Fondos Distintos de Aportaciones	0.00	0.00	0.00	0.00	0.00	0.00
Transferencias, Asignaciones, Subsidios y Subvenciones, y Pensiones y Jubilaciones	9,172,996	-5,052,686	4,120,310	4,120,310	4,120,310	-5,052,686
<b>Ingresos de los Entes Públicos de los Poderes Legislativo y Judicial, de los Órganos Autónomos y del Sector Paraestatal o Paramunicipal, así como de las Empresas Productivas del Estado</b>	<b>0.00</b>	<b>0.00</b>	<b>0.00</b>	<b>0.00</b>	<b>0.00</b>	<b>0.00</b>
Cuotas y Aportaciones de Seguridad Social			0.00			0.00
Productos			0.00			0.00
Ingresos por Venta de Bienes, Prestación de Servicios y Otros Ingresos			0.00			0.00
Transferencias, Asignaciones, Subsidios y Subvenciones, y Pensiones y Jubilaciones			0.00			0.00
<b>Ingresos Derivados de Financiamientos</b>	<b>0.00</b>	<b>0.00</b>	<b>0.00</b>	<b>0.00</b>	<b>0.00</b>	<b>0.00</b>
Ingresos Derivados de Financiamientos			0.00			0.00
<b>Total</b>	<b>9,172,996</b>	<b>-5,023,593</b>	<b>4,149,403</b>	<b>4,149,403</b>	<b>4,149,403</b>	<b>-5,023,593</b>
			Ingresos excedentes <sup>1</sup>			

Sistema Municipal para el Desarrollo Integral de la Familia de Tamuín, S.L.P.						
Estado Analítico del Ejercicio del Presupuesto de Egresos						
Clasificación por Objeto del Gasto (Capítulo y Concepto)						
Del 1 de enero al 31 de diciembre de 2022						
Concepto	Egresos Aprobado 1	Ampliaciones/ (Reducciones) 2	Egresos Modificado 3 = (1 + 2)	Egresos Devengado 4	Egresos Pagado 5	Subejercicio 6 = (3 - 4)
<b>Servicios Personales</b>	5,132,996	-1,108,725	4,024,271	4,024,271	4,024,271	0.00
Remuneraciones al Personal de Carácter Permanente	4,258,956	-769,972	3,488,984	3,488,984	3,488,984	0.00
Remuneraciones al Personal de Carácter Transitorio	0.00	0.00	0.00	0.00	0.00	0.00
Remuneraciones Adicionales y Especiales	874,040	-350,406	523,634	523,634	523,634	0.00
Seguridad Social	0.00	0.00	0.00	0.00	0.00	0.00
Otras Prestaciones Sociales y Económicas	0.00	11,653	11,653	11,653	11,653	0.00
Previsiones	0.00	0.00	0.00	0.00	0.00	0.00
Pago de Estímulos a Servidores Públicos	0.00	0.00	0.00	0.00	0.00	0.00
<b>Materiales y Suministros</b>	1,860,000	-1,537,950	322,050	322,050	322,050	0.00
Materiales de Administración, Emisión de Documentos y Artículos Oficiales	1,000,000	-958,891	41,109	41,109	41,109	0.00
Alimentos y Utensilios	60,000	-56,191	3,810	3,810	3,810	0.00
Materias Primas y Materiales de Producción y Comercialización	0.00	0.00	0.00	0.00	0.00	0.00
Materiales y Artículos de Construcción y de Reparación	70,000	-69,511	489	489	489	0.00
Productos Químicos, Farmacéuticos y de Laboratorio	200,000	-188,034	13,966	13,966	13,966	0.00
Combustibles, Lubricantes y Aditivos	350,000	-96,492	253,508	253,508	253,508	0.00
Vestuario, Blancos, Prendas de Protección y Artículos Deportivos	0.00	517	517	517	517	0.00
Materiales y Suministros Para Seguridad	0.00	0.00	0.00	0.00	0.00	0.00
Herramientas, Refacciones y Accesorios Menores	180,000	-171,349	8,651	8,651	8,651	0.00
<b>Servicios Generales</b>	1,150,000	-762,202	387,798	387,798	387,478	0.00
Servicios Básicos	120,000	-66,346	53,654	53,654	53,654	0.00
Servicios de Arrendamiento	0.00	0.00	0.00	0.00	0.00	0.00
Servicios Profesionales, Científicos, Técnicos y Otros Servicios	345,000	-221,259	123,741	123,741	123,421	0.00
Servicios Financieros, Bancarios y Comerciales	65,000	-55,295	9,705	9,705	9,705	0.00
Servicios de Instalación, Reparación, Mantenimiento y Conservación	170,000	-135,504	34,496	34,496	34,496	0.00
Servicios de Comunicación Social y Publicidad.	0.00	0.00	0.00	0.00	0.00	0.00
Servicios de Traslado y Viáticos	100,000	-11,938	88,062	88,062	88,062	0.00
Servicios Oficiales	350,000	-272,391	77,609	77,609	77,609	0.00
Otros Servicios Generales	0.00	531	531	531	531	0.00
<b>Transferencias, Asignaciones, Subsidios y Otras Ayudas</b>	650,000	-626,607	23,393	23,393	23,393	0.00
Transferencias Internas y Asignaciones al Sector Público	0.00	0.00	0.00	0.00	0.00	0.00
Transferencias al Resto del Sector Público	0.00	0.00	0.00	0.00	0.00	0.00
Subsidios y Subvenciones	0.00	0.00	0.00	0.00	0.00	0.00
<b>Ayudas Sociales</b>	650,000	-626,607	23,393	23,393	23,393	0.00
Pensiones y Jubilaciones	0.00	0.00	0.00	0.00	0.00	0.00
Transferencias a Fideicomisos, Mandatos y Otros Análogos	0.00	0.00	0.00	0.00	0.00	0.00
Transferencias a la Seguridad Social	0.00	0.00	0.00	0.00	0.00	0.00
Donativos	0.00	0.00	0.00	0.00	0.00	0.00
Transferencias al Exterior	0.00	0.00	0.00	0.00	0.00	0.00
<b>Bienes Muebles, Inmuebles e Intangibles</b>	380,000	-334,646	45,354	45,354	45,354	0.00
Mobiliario y Equipo de Administración	350,000	-304,646	45,354	45,354	45,354	0.00
Mobiliario y Equipo Educativo y Recreativo	0.00	0.00	0.00	0.00	0.00	0.00
Equipo e Instrumental Médico y de Laboratorio	0.00	0.00	0.00	0.00	0.00	0.00
Vehículos y Equipo de Transporte	0.00	0.00	0.00	0.00	0.00	0.00
Equipo de Defensa y Seguridad	0.00	0.00	0.00	0.00	0.00	0.00
Maquinaria, Otros Equipos y Herramientas	0.00	0.00	0.00	0.00	0.00	0.00
Activos Biológicos	0.00	0.00	0.00	0.00	0.00	0.00
Bienes Inmuebles	0.00	0.00	0.00	0.00	0.00	0.00
Activos Intangibles	30,000	-30,000	0.00	0.00	0.00	0.00
<b>Inversión Pública</b>	0.00	0.00	0.00	0.00	0.00	0.00
Obra Pública en Bienes de Dominio Público	0.00	0.00	0.00	0.00	0.00	0.00
Obra Pública en Bienes Propios	0.00	0.00	0.00	0.00	0.00	0.00
Proyectos Productivos y Acciones de Fomento	0.00	0.00	0.00	0.00	0.00	0.00
<b>Inversiones Financieras y Otras Provisiones</b>	0.00	0.00	0.00	0.00	0.00	0.00
Inversiones Para el Fomento de Actividades Productivas	0.00	0.00	0.00	0.00	0.00	0.00
Acciones y Participaciones de Capital	0.00	0.00	0.00	0.00	0.00	0.00
Compra de Títulos y Valores	0.00	0.00	0.00	0.00	0.00	0.00
Concesión de Préstamos	0.00	0.00	0.00	0.00	0.00	0.00
Inversiones en Fideicomisos, Mandatos y Otros Análogos	0.00	0.00	0.00	0.00	0.00	0.00
Otras Inversiones Financieras	0.00	0.00	0.00	0.00	0.00	0.00
Provisiones para Contingencias y Otras Erogaciones Especiales	0.00	0.00	0.00	0.00	0.00	0.00
<b>Participaciones y Aportaciones</b>	0.00	0.00	0.00	0.00	0.00	0.00
Participaciones	0.00	0.00	0.00	0.00	0.00	0.00
Aportaciones	0.00	0.00	0.00	0.00	0.00	0.00
Convenios	0.00	0.00	0.00	0.00	0.00	0.00
<b>Deuda Pública</b>	0.00	0.00	0.00	0.00	0.00	0.00
Amortización de la Deuda Pública	0.00	0.00	0.00	0.00	0.00	0.00
Intereses de la Deuda Pública	0.00	0.00	0.00	0.00	0.00	0.00
Comisiones de la Deuda Pública	0.00	0.00	0.00	0.00	0.00	0.00
Gastos de la Deuda Pública	0.00	0.00	0.00	0.00	0.00	0.00
Costo por Coberturas	0.00	0.00	0.00	0.00	0.00	0.00
Apoyos Financieros	0.00	0.00	0.00	0.00	0.00	0.00
Adeudos de Ejercicios Fiscales Anteriores (Adefas)	0.00	0.00	0.00	0.00	0.00	0.00
<b>Total del Gasto</b>	<b>9,172,996</b>	<b>-4,370,130</b>	<b>4,802,866</b>	<b>4,802,866</b>	<b>4,802,546</b>	<b>0.00</b>

Paola Franco C.  
 Enriquez Perez S.  
 OJETA  
 M...

*[Handwritten signature]*

*[Handwritten signature]*

*[Handwritten signature]*

SISTEMA MUNICIPAL PARA EL DESARROLLO INTEGRAL  
DE LA FAMILIA DE TAMUÍN, S.L.P.

Anexo PE-02

**Sistema Municipal para el Desarrollo Integral de la Familia de Tamuín, S.L.P.**  
**Estado Analítico del Ejercicio del Presupuesto de Egresos**  
**Clasificación Económica (por Tipo de Gasto)**  
**Del 1 de enero al 31 de diciembre de 2022**

Concepto	Egresos Aprobado 1	Ampliaciones/ (Reducciones) 2	Egresos Modificado 3 = (1 + 2)	Egresos Devengado 4	Egresos Pagado 5	Subejercicio 6 = (3 - 4)
Gasto Corriente	8,792,996	-4,035,484	4,757,512	4,757,512	4,757,192	0.00
Gasto de Capital	380,000	-334,646	45,354	45,354	45,354	0.00
Amortización de la Deuda y Disminución de Pasivos	0.00	0.00	0.00	0.00	0.00	0.00
Pensiones y Jubilaciones	0.00	0.00	0.00	0.00	0.00	0.00
Participaciones	0.00	0.00	0.00	0.00	0.00	0.00
<b>Total del Gasto</b>	<b>9,172,996.00</b>	<b>-4,370,129.91</b>	<b>4,802,866.09</b>	<b>4,802,866.09</b>	<b>4,802,546.09</b>	<b>0.00</b>

Anexo PE-03

**Sistema Municipal para el Desarrollo Integral de la Familia de Tamuín, S.L.P.**  
**Estado Analítico del Ejercicio del Presupuesto de Egresos**  
**Clasificación Administrativa**  
**Del 1 de enero al 31 de diciembre de 2022**

Concepto	Egresos Aprobado 1	Ampliaciones/ (Reducciones) 2	Egresos Modificado 3 = (1 + 2)	Egresos Devengado 4	Egresos Pagado 5	Subejercicio 6 = (3 - 4)
Organismo Descentralizado	9,172,996	-4,370,130	4,802,866	4,802,866	4,802,546	0.00
<b>Total del Gasto</b>	<b>9,172,996</b>	<b>-4,370,130</b>	<b>4,802,866</b>	<b>4,802,866</b>	<b>4,802,546</b>	<b>0.00</b>

**Clasificación Administrativa**  
**Del 1 de enero al 31 de diciembre de 2022**

Concepto	Egresos Aprobado 1	Ampliaciones/ (Reducciones) 2	Egresos Modificado 3 = (1 + 2)	Egresos Devengado 4	Egresos Pagado 5	Subejercicio 6 = (3 - 4)
Tesorería	9,172,996.00	-4,370,129.91	4,802,866.09	4,802,866.09	4,802,546.09	0.00
<b>Total del Gasto</b>	<b>9,172,996.00</b>	<b>-4,370,129.91</b>	<b>4,802,866.09</b>	<b>4,802,866.09</b>	<b>4,802,546.09</b>	<b>0.00</b>

SISTEMA MUNICIPAL PARA EL DESARROLLO INTEGRAL  
 DE LA FAMILIA DE TAMUÍN, S.L.P.

Anexo PE-04

**Sistema Municipal para el Desarrollo Integral de la Familia de Tamuín, S.L.P.**  
**Estado Analítico del Ejercicio del Presupuesto de Egresos**  
**Clasificación Funcional (Finalidad y Función)**  
**Del 1 de enero al 31 de diciembre de 2022**

Concepto	Egresos Aprobado 1	Ampliaciones/ (Reducciones) 2	Egresos Modificado 3 = (1 + 2)	Egresos Devengado 4	Egresos Pagado 5	Subejercicio 6 = (3 - 4)
Gobierno	8,522,996	-3,743,523	4,779,473	4,779,473	4,779,153	0.00
Legislación			0.00			0.00
Justicia			0.00			0.00
Coordinación de la Política de Gobierno			0.00			0.00
Relaciones Exteriores			0.00			0.00
Asuntos Financieros y Hacendarios	8,522,996	-3,743,523	4,779,473	4,779,473	4,779,153	0.00
Seguridad Nacional			0.00			0.00
Asuntos de Orden Público y de Seguridad Interior			0.00			0.00
Otros Servicios Generales			0.00			0.00
Desarrollo Social	650,000	-626,607	23,393	23,393	23,393	0.00
Protección Ambiental			0.00			0.00
Vivienda y Servicios a la Comunidad			0.00			0.00
Salud			0.00			0.00
Recreación, Cultura y Otras Manifestaciones Sociales			0.00			0.00
Educación			0.00			0.00
Protección Social	650,000	-626,607	23,393	23,393	23,393	0.00
Otros Asuntos Sociales			0.00			0.00
Desarrollo Económico	0.00	0.00	0.00	0.00	0.00	0.00
Asuntos Económicos, Comerciales y Laborales en General			0.00			0.00
Agropecuaria, Silvicultura, Pesca y Caza			0.00			0.00
Combustibles y Energía			0.00			0.00
Minería, Manufacturas y Construcción			0.00			0.00
Transporte			0.00			0.00
Comunicaciones			0.00			0.00
Turismo			0.00			0.00
Ciencia, Tecnología e Innovación			0.00			0.00
Otras Industrias y Otros Asuntos Económicos			0.00			0.00
Otras no Clasificadas en Funciones Anteriores	0.00	0.00	0.00	0.00	0.00	0.00
Transacciones de la Deuda Pública / Costo Financiero de la Deuda			0.00			0.00
Transferencias, Participaciones y Aportaciones entre Diferentes Niveles y Ordenes de Gobierno			0.00			0.00
Saneamiento del Sistema Financiero			0.00			0.00
Adeudos de Ejercicios Fiscales Anteriores			0.00			0.00
<b>Total del Gasto</b>	<b>9,172,996</b>	<b>-4,370,130</b>	<b>4,802,866</b>	<b>4,802,866</b>	<b>4,802,546</b>	<b>0.00</b>

Paola Franco C.

[Signature]

Guirique Tere B

[Signature]

[Signature]



SISTEMA MUNICIPAL PARA EL DESARROLLO INTEGRAL DE LA FAMILIA DE TAMUÍN (a)					
Estado de Situación Financiera Detallado - LDF					
Al 31 de diciembre de 2021 y al 31 de Diciembre de 2022 (b)					
(PEBOS)					
Concepto (c)	2022 (d)	31 de diciembre de 2021 (e)	Concepto (c)	2022 (d)	31 de diciembre de 2021 (e)
<b>ACTIVO</b>			<b>PASIVO</b>		
<b>Activo Circulante</b>			<b>Pasivo Circulante</b>		
a. Efectivo y Equivalentes (a=a1+a2+a3+a4+a5+a6+a7)	6,380	46,058	a. Cuentas por Pagar a Corto Plazo (a=a1+a2+a3+a4+a5+a6+a7+a8+a9)	1,993,168	1,379,383
a1) Efectivo	0	0	a1) Servicios Personales por Pagar a Corto Plazo	893,731	355,335
a2) Bancos/Tesorería	6,380	46,058	a2) Proveedores por Pagar a Corto Plazo	320	0
a3) Bancos/Depositos y Otros	0	0	a3) Contratos por Obras Públicas por Pagar a Corto Plazo	0	0
a4) Inversiones Temporales (Hasta 3 meses)	0	0	a4) Participaciones y Aportaciones por Pagar a Corto Plazo	0	0
a5) Fondos con Afectación Específica	0	0	a5) Transferencias Otorgadas por Pagar a Corto Plazo	0	0
a6) Depósitos de Fondos de Terceros en Garantía y/o Administración	0	0	a6) Intereses, Comisiones y Otros Gastos de la Deuda Pública por Pagar a Corto Plazo	0	0
a7) Otros Efectivos y Equivalentes	0	0	a7) Retenciones y Contribuciones por Pagar a Corto Plazo	1,087,358	1,023,944
b. Derechos a Recibir Efectivo o Equivalentes (b=b1+b2+b3+b4+b5+b6+b7)	15,097	15,098	a8) Devoluciones de la Ley de Ingresos por Pagar a Corto Plazo	0	0
b1) Inversiones Financieras de Corto Plazo	0	0	a9) Otras Cuentas por Pagar a Corto Plazo	11,759	105
b2) Cuentas por Cobrar a Corto Plazo	103	103	b. Documentos por Pagar a Corto Plazo (b=b1+b2+b3)	0	0
b3) Deudores Diversos por Cobrar a Corto Plazo	-0	-0	b1) Documentos Comerciales por Pagar a Corto Plazo	0	0
b4) Ingresos por Recuperar a Corto Plazo	0	0	b2) Documentos con Contratos por Obras Públicas por Pagar a Corto Plazo	0	0
b5) Deudores por Anticipo de la Tesorería a Corto Plazo	0	0	b3) Otros Documentos por Pagar a Corto Plazo	0	0
b6) Préstamos Otorgados a Corto Plazo	0	0	c. Porción a Corto Plazo de la Deuda Pública a Largo Plazo (c=c1+c2)	0	0
b7) Otros Derechos a Recibir Efectivo o Equivalentes a Corto Plazo	14,995	14,995	c1) Porción a Corto Plazo de la Deuda Pública	0	0
c. Derechos a Recibir Bienes o Servicios (c=c1+c2+c3+c4+c5)	0	0	c2) Porción a Corto Plazo de Arrendamiento Financiero	0	0
c1) Anticipo a Proveedores por Adquisición de Bienes y Prestación de Servicios a Corto Plazo	0	0	d. Títulos y Valores a Corto Plazo	0	0
c2) Anticipo a Proveedores por Adquisición de Bienes Inmuebles y Muebles a Corto Plazo	0	0	e. Pasivos Diferidos a Corto Plazo (e=e1+e2+e3)	0	0
c3) Anticipo a Proveedores por Adquisición de Bienes Intangibles a Corto Plazo	0	0	e1) Ingresos Cobrados por Adelantado a Corto Plazo	0	0
c4) Anticipo a Contratistas por Obras Públicas a Corto Plazo	0	0	e2) Intereses Cobrados por Adelantado a Corto Plazo	0	0
c5) Otros Derechos a Recibir Bienes o Servicios a Corto Plazo	0	0	e3) Otros Pasivos Diferidos a Corto Plazo	0	0
d. Inventarios (d=d1+d2+d3+d4+d5)	0	0	f. Fondos y Bienes de Terceros en Garantía y/o Administración a Corto Plazo (f=f1+f2+f3+f4+f5+f6)	0	0
d1) Inventario de Mercancías para Venta	0	0	f1) Fondos en Garantía a Corto Plazo	0	0
d2) Inventario de Mercancías Terminadas	0	0	f2) Fondos en Administración a Corto Plazo	0	0
d3) Inventario de Mercancías en Proceso de Elaboración	0	0	f3) Fondos Contingentes a Corto Plazo	0	0
d4) Inventario de Materias Primas, Materiales y Suministros para Producción	0	0	f4) Fondos de Fideicomisos, Mandatos y Contratos Análogos a Corto Plazo	0	0
d5) Bienes en Tránsito	0	0	f5) Otros Fondos de Terceros en Garantía y/o Administración a Corto Plazo	0	0
e. Almacenes	0	0	f6) Valores y Bienes en Garantía a Corto Plazo	0	0
f. Estimación por Pérdida o Deterioro de Activos Circulantes (f=f1+f2)	0	0	g. Provisiones a Corto Plazo (g=g1+g2+g3)	0	0
f1) Estimaciones para Cuentas Incoobrables por Derechos a Recibir Efectivo o Equivalentes	0	0	g1) Provisión para Demandas y Juicios a Corto Plazo	0	0
f2) Estimación por Deterioro de Inventarios	0	0	g2) Provisión para Contingencias a Corto Plazo	0	0
g. Otros Activos Circulantes (g=g1+g2+g3+g4)	0	0	g3) Otras Provisiones a Corto Plazo	0	0
g1) Valores en Garantía	0	0	h. Otros Pasivos a Corto Plazo (h=h1+h2+h3)	0	0
g2) Bienes en Garantía (excluye depósitos de fondos)	0	0	h1) Ingresos por Clasificar	0	0
g3) Bienes Derivados de Embargos, Decomisos, Aseguramientos y Dación en Pago	0	0	h2) Reaudación por Participar	0	0
g4) Adquisición con Fondos de Terceros	0	0	h3) Otros Pasivos Circulantes	0	0
<b>IA. Total de Activos Circulantes (IA = a + b + c + d + e + f + g)</b>	<b>21,477</b>	<b>61,155</b>	<b>IIA. Total de Pasivos Circulantes (IIA = a + b + c + d + e + f + g + h)</b>	<b>1,993,168</b>	<b>1,379,383</b>
<b>Activo No Circulante</b>			<b>Pasivo No Circulante</b>		
a. Inversiones Financieras a Largo Plazo	0	0	a. Cuentas por Pagar a Largo Plazo	0	0
b. Derechos a Recibir Efectivo o Equivalentes a Largo Plazo	0	0	b. Documentos por Pagar a Largo Plazo	0	0
c. Bienes Inmuebles, Infraestructura y Construcciones en Proceso	1,174,768	1,128,414	c. Deuda Pública a Largo Plazo	0	0
d. Bienes Muebles	10,000	10,000	d. Pasivos Diferidos a Largo Plazo	0	0
e. Activos Intangibles	1,778	0	e. Fondos y Bienes de Terceros en Garantía y/o en Administración a Largo Plazo	0	0
f. Depreciación, Deterioro y Amortización Acumulada de Bienes	0	0	f. Provisiones a Largo Plazo	0	0
g. Activos Diferidos	11,744	11,744	<b>IIIB. Total de Pasivos No Circulantes (IIIB = a + b + c + d + e + f)</b>	<b>0</b>	<b>0</b>
h. Estimación por Pérdida o Deterioro de Activos no Circulantes	0	0	<b>II. Total del Pasivo (II = IIA + IIIB)</b>	<b>1,993,168</b>	<b>1,379,383</b>
i. Otros Activos no Circulantes	0	0	<b>HACIENDA PÚBLICA/PATRIMONIO</b>		
<b>IB. Total de Activos No Circulantes (IB = a + b + c + d + e + f + g + h + i)</b>	<b>1,196,291</b>	<b>1,151,159</b>	<b>IIIA. Hacienda Pública/Patrimonio Contribuido (IIIA = a + b + c)</b>	<b>0</b>	<b>0</b>
<b>I. Total del Activo (I = IA + IB)</b>	<b>1,219,768</b>	<b>1,212,314</b>	a. Aportaciones	0	0
			b. Donaciones de Capital	0	0
			c. Actualización de la Hacienda Pública/Patrimonio	0	0
			<b>IIIB. Hacienda Pública/Patrimonio Generado (IIIB = a + b + c + d + e)</b>	<b>-773,400</b>	<b>-167,069</b>
			a. Resultados del Ejercicio (Ahorro/Desahorro)	-698,331	-244,874
			b. Resultados de Ejercicios Anteriores	-100,599	75,715
			c. Revalúos	0	0
			d. Reservas	0	0
			e. Rectificaciones de Resultados de Ejercicios Anteriores	1,890	1,890
			<b>IIIC. Exceso o Insuficiencia en la Actualización de la Hacienda Pública/Patrimonio (IIIC = a + b)</b>	<b>0</b>	<b>0</b>
			a. Resultado por Posición Monetaria	0	0
			b. Resultado por Tenencia de Activos no Monetarios	0	0
			<b>III. Total Hacienda Pública/Patrimonio (III = IIIA + IIIB + IIIC)</b>	<b>-773,400</b>	<b>-167,069</b>
			<b>IV. Total del Pasivo y Hacienda Pública/Patrimonio (IV = II + III)</b>	<b>1,219,768</b>	<b>1,212,314</b>

Paola Franco C.

*[Handwritten signature]*

Emilio Pérez G.

*[Handwritten signature]*

*[Handwritten signature]*

*[Handwritten signature]*

*[Handwritten signature]*

*[Handwritten signature]*

*[Handwritten signature]*

**SISTEMA MUNICIPAL PARA EL DESARROLLO INTEGRAL DE LA FAMILIA DE TAMUÍN, S.L.P.**

Anexo ADF-02

SISTEMA MUNICIPAL PARA EL DESARROLLO INTEGRAL DE LA FAMILIA DE TAMUÍN (a)								
Informe Analítico de la Deuda Pública y Otros Pasivos - LDF								
Del 1 de Enero al 31 de Diciembre de 2022 (b)								
(PESOS)								
Denominación de la Deuda Pública y Otros Pasivos (c)	Saldo al 31 de diciembre de 2021 (d)	Disposiciones del Periodo (e)	Amortizaciones del Periodo (f)	Revaluaciones Reclassificacio (g)	Saldo Final del Periodo (h)	Pago de intereses del Periodo (i)	Pago de Comisiones y demás costos (j)	
	(d)	(e)	(f)	(g)	h=d+e-f+g	(i)	(j)	
1. Deuda Pública (1=A+B)	0	0	0	0	0	0	0	0
A. Corto Plazo (A=a1+a2+a3)	0	0	0	0	0	0	0	0
a1) Instituciones de Crédito	0	0	0	0	0	0	0	0
a2) Títulos y Valores	0	0	0	0	0	0	0	0
a3) Arrendamientos Financieros	0	0	0	0	0	0	0	0
B. Largo Plazo (B=b1+b2+b3)	0	0	0	0	0	0	0	0
b1) Instituciones de Crédito	0	0	0	0	0	0	0	0
b2) Títulos y Valores	0	0	0	0	0	0	0	0
b3) Arrendamientos Financieros	0	0	0	0	0	0	0	0
2. Otros Pasivos	1,379,383				1,993,168			
3. Total de la Deuda Pública y Otros Pasivos (3=1+2)	1,379,383	0	0	0	1,993,168	0	0	
4. Deuda Contingente 1 (Informativo)	0	0	0	0	0	0	0	
A. Deuda Contingente 1	0				0			
B. Deuda Contingente 2	0				0			
C. Deuda Contingente XX	0				0			
5. Valor de Instrumentos Bono Cupón Zero 2 (Informativo)	0	0	0	0	0	0	0	
a. Instrumentos Bono Cupón Zero	0				0			
b. Instrumentos Bono Cupón Zero	0				0			
c. Instrumentos Bono Cupón Zero	0				0			
XX	0				0			

1 Se refiere al Capital Financiado en el que se garantiza el pago de los intereses, que sea asumido por partes iguales o subsidiario por las Entidades Federativas, con sus Municipios, empresas descentralizadas y empresas de participación estatal mayoritaria. Referencias: Artículos 107 y 108 del Reglamento de la Ley de Ingresos de los Estados, y el artículo 107 del Reglamento de la Ley de Ingresos de los Estados, y el artículo 107 del Reglamento de la Ley de Ingresos de los Estados.

2 Se refiere al valor del Bono Cupón Zero que respalda el pago de los créditos asociados al mismo (Activo)

Obligaciones a Corto Plazo (k)	Monto Contratado (l)	Plazo Pactado (m)	Tasa de Interés (n)	Comisiones y Costos Relacionados (o)	Tasa Efectiva (p)
6. Obligaciones a Corto Plazo (l)	0	0	0	0	0
A. Crédito 1					
B. Crédito 2					
C. Crédito XX					

Anexo ADF-03

SISTEMA MUNICIPAL PARA EL DESARROLLO INTEGRAL DE LA FAMILIA DE TAMUÍN (a)										
Informe Analítico de Obligaciones Diferentes de Financiamientos - LDF										
Del 1 de Enero al 31 de Diciembre de 2022 (b)										
(PESOS)										
Denominación de las Obligaciones Diferentes de Financiamiento (c)	Fecha del Contrato (d)	Fecha de Inicio de operación del proyecto (e)	Fecha de vencimiento (f)	Monto de la Inversión pactado (g)	Plazo pactado (h)	Monto promedio mensual del pago de la contraprestación (i)	Monto promedio mensual del pago de la contraprestación correspondiente al pago de inversión (j)	Monto pagado de la inversión al XX de XXXX de 20XX (k)	Monto pagado de la inversión actualizado al XX de XXXX de 20XX (l)	Saldo pendiente por pagar de la inversión al XX de XXXX de 20XX (m = g - l)
A. Asociaciones Público Privadas (APP's) (A=a+b+c+d)	0	0	0	0	0	0	0	0	0	0
a) APP 1										0
b) APP 2										0
c) APP 3										0
d) APP XX										0
B. Otros Instrumentos (B=a+b+c+d)	0	0	0	0	0	0	0	0	0	0
a) Otro Instrumento 1										0
b) Otro Instrumento 2										0
c) Otro Instrumento 3										0
d) Otro Instrumento XX										0
C. Total de Obligaciones Diferentes de Financiamiento (C=A+B)	0	0	0	0	0	0	0	0	0	0

**SISTEMA MUNICIPAL PARA EL DESARROLLO INTEGRAL DE LA FAMILIA DE TAMUÍN (a)**  
**Balance Presupuestario - LDF**  
**Del 1 de Enero al 31 de Diciembre de 2022 (b)**  
 (PESOS)

Concepto (c)	Estimado/ Aprobado (d)	Devengado	Recaudado/ Pagado
<b>A. Ingresos Totales (A = A1+A2+A3)</b>	9,172,996	4,149,403	4,149,403
A1. Ingresos de Libre Disposición	0	29,094	29,094
A2. Transferencias Federales Etiquetadas	9,172,996	4,120,310	4,120,310
A3. Financiamiento Neto	0	0	0
<b>B. Egresos Presupuestarios (B = B1+B2)</b>	9,172,996	4,802,866	4,802,546
B1. Gasto No Etiquetado (sin incluir Amortización de la Deuda Pública)	9,172,996	4,802,866	4,802,546
B2. Gasto Etiquetado (sin incluir Amortización de la Deuda Pública)	0	0	0
<b>C. Remanentes del Ejercicio Anterior (C = C1 + C2)</b>	0	0	0
C1. Remanentes de Ingresos de Libre Disposición aplicados en el periodo	0	0	0
C2. Remanentes de Transferencias Federales Etiquetadas aplicados en el periodo	0	0	0
<b>I. Balance Presupuestario (I = A - B + C)</b>	0	-653,463	-653,143
<b>II. Balance Presupuestario sin Financiamiento Neto (II = I - A3)</b>	0	-653,463	-653,143
<b>III. Balance Presupuestario sin Financiamiento Neto y sin Remanentes del Ejercicio Anterior (III = II - C)</b>	0	-653,463	-653,143

Concepto	Aprobado	Devengado	Pagado
<b>E. Intereses, Comisiones y Gastos de la Deuda (E = E1+E2)</b>	0	0	0
E1. Intereses, Comisiones y Gastos de la Deuda con Gasto No Etiquetado	0	0	0
E2. Intereses, Comisiones y Gastos de la Deuda con Gasto Etiquetado	0	0	0
<b>IV. Balance Primario (IV = III + E)</b>	0	-653,463	-653,143

Concepto	Estimado/ Aprobado	Devengado	Recaudado/ Pagado
<b>F. Financiamiento (F = F1 + F2)</b>	0	0	0
F1. Financiamiento con Fuente de Pago de Ingresos de Libre Disposición	0	0	0
F2. Financiamiento con Fuente de Pago de Transferencias Federales Etiquetadas	0	0	0
<b>G. Amortización de la Deuda (G = G1 + G2)</b>	0	0	0
G1. Amortización de la Deuda Pública con Gasto No Etiquetado	0	0	0
G2. Amortización de la Deuda Pública con Gasto Etiquetado	0	0	0
<b>A3. Financiamiento Neto (A3 = F - G)</b>	0	0	0

Concepto	Estimado/ Aprobado	Devengado	Recaudado/ Pagado
A1. Ingresos de Libre Disposición	0	29,094	29,094
A3.1. Financiamiento Neto con Fuente de Pago de Ingresos de Libre Disposición (A3.1 = F1 - G1)	0	0	0
F1. Financiamiento con Fuente de Pago de Ingresos de Libre Disposición	0	0	0
G1. Amortización de la Deuda Pública con Gasto No Etiquetado	0	0	0
B1. Gasto No Etiquetado (sin incluir Amortización de la Deuda Pública)	9,172,996	4,802,866	4,802,546
C1. Remanentes de Ingresos de Libre Disposición aplicados en el periodo	0	0	0
<b>V. Balance Presupuestario de Recursos Disponibles (V = A1 + A3.1 - B1 + C1)</b>	-9,172,996	-4,773,772	-4,773,452
<b>VI. Balance Presupuestario de Recursos Disponibles sin Financiamiento Neto (VI = V - A3.1)</b>	-9,172,996	-4,773,772	-4,773,452

Concepto	Estimado/ Aprobado	Devengado	Recaudado/ Pagado
A2. Transferencias Federales Etiquetadas	9,172,996	4,120,310	4,120,310
A3.2. Financiamiento Neto con Fuente de Pago de Transferencias Federales Etiquetadas (A3.2 = F2 - G2)	0	0	0
F2. Financiamiento con Fuente de Pago de Transferencias Federales Etiquetadas	0	0	0
G2. Amortización de la Deuda Pública con Gasto Etiquetado	0	0	0
B2. Gasto Etiquetado (sin incluir Amortización de la Deuda Pública)	0	0	0
C2. Remanentes de Transferencias Federales Etiquetadas aplicados en el periodo	0	0	0
<b>VII. Balance Presupuestario de Recursos Etiquetados (VII = A2 + A3.2 - B2 + C2)</b>	9,172,996	4,120,310	4,120,310

Paola Franco C.  
 Enrique Pérez G.  
 [Signature]  
 [Signature]  
 [Signature]

SISTEMA MUNICIPAL PARA EL DESARROLLO INTEGRAL DE LA FAMILIA DE TAMUÍN (a)						
Estado Analfítico de Ingresos Detallado - LDF						
Del 1 de Enero al 31 de Diciembre de 2022 (b)						
(PESOS)						
Concepto (a)	Ingreso					Diferencia (e)
	Estimado (d)	Ampliaciones/ (Reducciones)	Modificado	Devengado	Recaudado	
<b>Ingresos de Libre Disposición</b>						
A. Impuestos			0			0
B. Cuotas y Aportaciones de Seguridad Social			0			0
C. Contribuciones de Mejoras			0			0
D. Derechos			0			0
E. Productos	0	58	58	58	58	58
F. Aprovechamientos	0	29,035	29,035	29,035	29,035	29,035
G. Ingresos por Ventas de Bienes y Prestación Servicios			0			0
H. Participaciones						
(H=h1+h2+h3+h4+h5+h6+h7+h8+h9+h10+h11)	0	0	0	0	0	0
h1) Fondo General de Participaciones			0			0
h2) Fondo de Fomento Municipal			0			0
h3) Fondo de Fiscalización y Recaudación			0			0
h4) Fondo de Compensación			0			0
h5) Fondo de Extracción de Hidrocarburos			0			0
h6) Impuesto Especial Sobre Producción y Servicios			0			0
h7) 0.136% de la Recaudación Federal Participable			0			0
h8) 3.17% Sobre Extracción de Petróleo			0			0
h9) Gasolinas y Diésel			0			0
h10) Fondo del Impuesto Sobre la Renta			0			0
h11) Fondo de Estabilización de los Ingresos de las Entidades Federativas			0			0
I. Incentivos Derivados de la Colaboración Fiscal (I=i1+i2+i3+i4+i5)	0	0	0	0	0	0
i1) Tenencia o Uso de Vehículos			0			0
i2) Fondo de Compensación ISAN			0			0
i3) Impuesto Sobre Automóviles Nuevos			0			0
i4) Fondo de Compensación de Repuestos-Intermedios			0			0
i5) Otros Incentivos Económicos			0			0
J. Transferencias y Asignaciones			0			0
K. Convenios	0	0	0	0	0	0
k1) Otros Convenios y Subsidios			0			0
L. Otros Ingresos de Libre Disposición (L=l1+l2)	0	0	0	0	0	0
l1) Participaciones en Ingresos Locales			0			0
l2) Otros Ingresos de Libre Disposición			0			0
<b>I. Total de Ingresos de Libre Disposición (I=A+B+C+D+E+F+G+H+I+J+K+L)</b>	<b>0</b>	<b>29,094</b>	<b>29,094</b>	<b>29,094</b>	<b>29,094</b>	<b>29,094</b>
<b>Ingresos Excedentes de Ingresos de Libre Disposición</b>						
<b>Transferencias Federales Etiquetadas</b>						
A. Aportaciones (A=a1+a2+a3+a4+a5+a6+a7+a8)	0	0	0	0	0	0
a1) Fondo de Aportaciones para la Nómina Educativa y Gasto Operativo			0			0
a2) Fondo de Aportaciones para los Servicios de Salud			0			0
a3) Fondo de Aportaciones para la Infraestructura Social			0			0
a4) Fondo de Aportaciones para el Fortalecimiento de los Municipios y de las Demarcaciones Territoriales del Distrito Federal			0			0
a5) Fondo de Aportaciones Múltiples			0			0
a6) Fondo de Aportaciones para la Educación Tecnológica y de Adultos			0			0
a7) Fondo de Aportaciones para la Seguridad Pública de los Estados y del Distrito Federal			0			0
a8) Fondo de Aportaciones para el Fortalecimiento de las Entidades Federativas			0			0
B. Convenios (B=b1+b2+b3+b4)	0	0	0	0	0	0
b1) Convenios de Protección Social en Salud			0			0
b2) Convenios de Descentralización			0			0
b3) Convenios de Reasignación			0			0
b4) Otros Convenios y Subsidios			0			0
C. Fondos Distintos de Aportaciones (C=c1+c2)	0	0	0	0	0	0
c1) Fondo para Entidades Federativas y Municipios Productores de Hidrocarburos			0			0
c2) Fondo Minero			0			0
D. Transferencias, Asignaciones, Subsidios y Subvenciones, y Pensiones y Jubilaciones	9,172,996	-5,052,686	4,120,310	4,120,310	4,120,310	-5,052,686
E. Otras Transferencias Federales Etiquetadas			0			0
<b>II. Total de Transferencias Federales Etiquetadas (II = A + B + C + D + E)</b>	<b>9,172,996</b>	<b>-5,052,686</b>	<b>4,120,310</b>	<b>4,120,310</b>	<b>4,120,310</b>	<b>-5,052,686</b>
<b>III. Ingresos Derivados de Financiamientos (III = A)</b>	<b>0</b>	<b>0</b>	<b>0</b>	<b>0</b>	<b>0</b>	<b>0</b>
A. Ingresos Derivados de Financiamientos			0			0
<b>IV. Total de Ingresos (IV = I + II + III)</b>	<b>9,172,996</b>	<b>-5,023,693</b>	<b>4,149,403</b>	<b>4,149,403</b>	<b>4,149,403</b>	<b>-5,023,693</b>
<b>Datos Informativos</b>						
1. Ingresos Derivados de Financiamientos con Fuente de Pago de Ingresos de Libre Disposición			0			0
2. Ingresos Derivados de Financiamientos con Fuente de Pago de Transferencias Federales Etiquetadas			0			0
3. Ingresos Derivados de Financiamientos (3 = 1 + 2)	0	0	0	0	0	0

Paola Franco C.  
 Enrique Ferrer  
 ALTA  
 H. J.

*[Handwritten signature]*

*[Handwritten signature]*

*[Handwritten signature]*

SISTEMA MUNICIPAL PARA EL DESARROLLO INTEGRAL DE LA FAMILIA DE TAMUÍN (a)  
 Estado Analítico del Ejercicio del Presupuesto de Egresos Detallado - LDF  
 Clasificación por Objeto del Gasto (Capítulo y Concepto)  
 Del 1 de Enero al 31 de Diciembre de 2022 (b)  
 (PESOS)

Concepto (c)	Egresos					Subejercicio (e)
	Aprobado (d)	Ampliaciones/ (Reducciones)	Modificado	Devengado	Pagado	
I. Gasto No Etiquetado (I=A+B+C+D+E+F+G+H+I)	9,172,998	-4,378,138	4,802,866	4,802,866	4,802,546	-3
A. Servicios Personales (A=a1+a2+a3+a4+a5+a6+a7)	5,132,998	-1,108,725	4,024,271	4,024,271	4,024,271	0
a1) Remuneraciones al Personal de Carácter Permanente	4,258,956	-769,972	3,488,984	3,488,984	3,488,984	0
a2) Remuneraciones al Personal de Carácter Transitorio			0	0	0	0
a3) Remuneraciones Adicionales y Especiales	874,040	-350,406	523,634	523,634	523,634	0
a4) Seguridad Social			0	0	0	0
a5) Otras Prestaciones Sociales y Económicas	0	11,653	11,653	11,653	11,653	0
a6) Previsiones			0	0	0	0
a7) Pago de Estímulos a Servidores Públicos			0	0	0	0
B. Materiales y Suministros (B=b1+b2+b3+b4+b5+b6+b7+b8+b9)	1,860,000	-1,537,950	322,050	322,050	322,050	-3
b1) Materiales de Administración, Emisión de Documentos y Artículos Oficiales	1,000,000	-958,891	41,109	41,109	41,109	0
b2) Alimentos y Utensilios	60,000	-56,191	3,810	3,810	3,810	0
b3) Materias Primas y Materiales de Producción y Comercialización			0	0	0	0
b4) Materiales y Artículos de Construcción y de Reparación	70,000	-69,511	489	489	489	-3
b5) Productos Químicos, Farmacéuticos y de Laboratorio	200,000	-186,034	13,966	13,966	13,966	0
b6) Combustibles, Lubricantes y Aditivos	350,000	-96,492	253,508	253,508	253,508	0
b7) Vestuario, Blancos, Prendas de Protección y Artículos Deportivos	0	517	517	517	517	0
b8) Materiales y Suministros Para Seguridad			0	0	0	0
b9) Herramientas, Relaciones y Accesorios Menores	180,000	-171,349	8,651	8,651	8,651	0
C. Servicios Generales (C=c1+c2+c3+c4+c5+c6+c7+c8+c9)	1,150,000	-762,202	387,798	387,798	387,478	-3
c1) Servicios Básicos	120,000	-66,346	53,654	53,654	53,654	0
c2) Servicios de Arrendamiento			0	0	0	0
c3) Servicios Profesionales, Científicos, Técnicos y Otros Servicios	345,000	-221,259	123,741	123,741	123,421	-3
c4) Servicios Financieros, Bancarios y Comerciales	65,000	-55,295	9,705	9,705	9,705	0
c5) Servicios de Instalación, Reparación, Mantenimiento y Conservación	170,000	-135,504	34,496	34,496	34,496	0
c6) Servicios de Comunicación Social y Publicidad			0	0	0	0
c7) Servicios de Traslado y Médicos	100,000	-11,938	88,062	88,062	88,062	0
c8) Servicios Oficiales	350,000	-272,391	77,609	77,609	77,609	0
c9) Otros Servicios Generales	0	531	531	531	531	0
D. Transferencias, Asignaciones, Subsidios y Otras Ayudas (D=d1+d2+d3+d4+d5+d6+d7+d8+d9)	650,000	-626,607	23,393	23,393	23,393	0
d1) Transferencias Internas y Asignaciones al Sector Público			0	0	0	0
d2) Transferencias al Resto del Sector Público			0	0	0	0
d3) Subsidios y Subvenciones			0	0	0	0
d4) Ayudas Sociales	650,000	-626,607	23,393	23,393	23,393	0
d5) Pensiones y Jubilaciones			0	0	0	0
d6) Transferencias a Fideicomisos, Mandatos y Otros Análogos			0	0	0	0
d7) Transferencias a la Seguridad Social			0	0	0	0
d8) Donativos			0	0	0	0
d9) Transferencias al Exterior			0	0	0	0
E. Bienes Muebles, Inmuebles e Intangibles (E=e1+e2+e3+e4+e5+e6+e7+e8+e9)	380,000	-334,646	45,354	45,354	45,354	0
e1) Mobiliario y Equipo de Administración	350,000	-304,646	45,354	45,354	45,354	0
e2) Mobiliario y Equipo Educativo y Recreativo			0	0	0	0
e3) Equipo e Instrumental Médico y de Laboratorio			0	0	0	0
e4) Vehículos y Equipo de Transporte			0	0	0	0
e5) Equipo de Defensa y Seguridad			0	0	0	0
e6) Maquinaria, Otros Equipos y Herramientas	0	0	0	0	0	0
e7) Activos Biológicos			0	0	0	0
e8) Bienes Inmuebles			0	0	0	0
e9) Activos Intangibles	30,000	-30,000	0	0	0	0
F. Inversión Pública (F=f1+f2+f3)	0	0	0	0	0	0
f1) Obra Pública en Bienes de Dominio Público			0	0	0	0
f2) Obra Pública en Bienes Propios			0	0	0	0
f3) Proyectos Productivos y Acciones de Fomento			0	0	0	0
G. Inversiones Financieras y Otras Provisiones (G=g1+g2+g3+g4+g5+g6+g7)	0	0	0	0	0	0
g1) Inversiones Para el Fomento de Actividades Productivas			0	0	0	0
g2) Acciones y Participaciones de Capital			0	0	0	0
g3) Compra de Títulos y Valores			0	0	0	0
g4) Concesión de Préstamos			0	0	0	0
g5) Inversiones en Fideicomisos, Mandatos y Otros Análogos			0	0	0	0
Fideicomiso de Desastres Naturales (Informativo)			0	0	0	0
g6) Otras Inversiones Financieras			0	0	0	0
g7) Provisiones para Contingencias y Otras Erogaciones Especiales			0	0	0	0

Paola Franco C.  
 Enriquez Ferrer  
 C. P. A.  
 M. J.



SISTEMA MUNICIPAL PARA EL DESARROLLO INTEGRAL DE LA FAMILIA DE TAMUÍN, S.L.P.



AYUNTAMIENTO 2011 Participaciones y Aportaciones (H=h1+h2+h3)  
 Junto por un Tamuín

I. Participaciones y Aportaciones (H=h1+h2+h3)	0	0	0	0	0	0
h1) Participaciones	0	0	0	0	0	0
h2) Aportaciones	0	0	0	0	0	0
h3) Convenios	0	0	0	0	0	0
I. Deuda Pública (I=I1+I2+I3+I4+I5+I6+I7)	0	0	0	0	0	0
i1) Amortización de la Deuda Pública	0	0	0	0	0	0
i2) Intereses de la Deuda Pública	0	0	0	0	0	0
i3) Comisiones de la Deuda Pública	0	0	0	0	0	0
i4) Gastos de la Deuda Pública	0	0	0	0	0	0
i5) Costo por Coberturas	0	0	0	0	0	0
i6) Apoyos Financieros	0	0	0	0	0	0
i7) Adeudos de Ejercicios Fiscales Anteriores (ADEFAS)	0	0	0	0	0	0
II. Gasto Etiquetado (II=A+B+C+D+E+F+G+H+I)	0	0	0	0	0	0
A. Servicios Personales (A=A1+A2+A3+A4+A5+A6+A7)	0	0	0	0	0	0
a1) Remuneraciones al Personal de Carácter Permanente	0	0	0	0	0	0
a2) Remuneraciones al Personal de Carácter Transitorio	0	0	0	0	0	0
a3) Remuneraciones Adicionales y Especiales	0	0	0	0	0	0
a4) Seguridad Social	0	0	0	0	0	0
a5) Otras Prestaciones Sociales y Económicas	0	0	0	0	0	0
a6) Provisiones	0	0	0	0	0	0
a7) Pago de Estímulos a Servidores Públicos	0	0	0	0	0	0
B. Materiales y Suministros (B=b1+b2+b3+b4+b5+b6+b7+b8+b9)	0	0	0	0	0	0
b1) Materiales de Administración, Emisión de Documentos y Artículos Oficiales	0	0	0	0	0	0
b2) Alimentos y Utensilios	0	0	0	0	0	0
b3) Materias Primas y Materiales de Producción y Comercialización	0	0	0	0	0	0
b4) Materiales y Artículos de Construcción y de Reparación	0	0	0	0	0	0
b5) Productos Químicos, Farmacéuticos y de Laboratorio	0	0	0	0	0	0
b6) Combustibles, Lubricantes y Aditivos	0	0	0	0	0	0
b7) Vestuario, Blancos, Prendas de Protección y Artículos Deportivos	0	0	0	0	0	0
b8) Materiales y Suministros Para Seguridad	0	0	0	0	0	0
b9) Herramientas, Refacciones y Accesorios Menores	0	0	0	0	0	0
C. Servicios Generales (C=c1+c2+c3+c4+c5+c6+c7+c8+c9)	0	0	0	0	0	0
c1) Servicios Básicos	0	0	0	0	0	0
c2) Servicios de Arrendamiento	0	0	0	0	0	0
c3) Servicios Profesionales, Científicos, Técnicos y Otros Servicios	0	0	0	0	0	0
c4) Servicios Financieros, Bancarios y Comerciales	0	0	0	0	0	0
c5) Servicios de Instalación, Reparación, Mantenimiento y Conservación	0	0	0	0	0	0
c6) Servicios de Comunicación Social y Publicidad	0	0	0	0	0	0
c7) Servicios de Traslado y Viales	0	0	0	0	0	0
c8) Servicios Oficiales	0	0	0	0	0	0
c9) Otros Servicios Generales	0	0	0	0	0	0
D. Transferencias, Asignaciones, Subsidios y Otras Ayudas (D=d1+d2+d3+d4+d5+d6+d7+d8+d9)	0	0	0	0	0	0
d1) Transferencias Internas y Asignaciones al Sector Público	0	0	0	0	0	0
d2) Transferencias al Resto del Sector Público	0	0	0	0	0	0
d3) Subsidios y Subvenciones	0	0	0	0	0	0
d4) Ayudas Sociales	0	0	0	0	0	0
d5) Pensiones y Jubilaciones	0	0	0	0	0	0
d6) Transferencias a Fideicomisos, Mandatos y Otros Análogos	0	0	0	0	0	0
d7) Transferencias a la Seguridad Social	0	0	0	0	0	0
d8) Donativos	0	0	0	0	0	0
d9) Transferencias al Exterior	0	0	0	0	0	0
E. Bienes Muebles, Inmuebles e Intangibles (E=e1+e2+e3+e4+e5+e6+e7+e8+e9)	0	0	0	0	0	0
e1) Mobiliario y Equipo de Administración	0	0	0	0	0	0
e2) Mobiliario y Equipo Educativo y Recreativo	0	0	0	0	0	0
e3) Equipo e Instrumental Médico y de Laboratorio	0	0	0	0	0	0
e4) Vehículos y Equipo de Transporte	0	0	0	0	0	0
e5) Equipo de Defensa y Seguridad	0	0	0	0	0	0
e6) Maquinaria, Otros Equipos y Herramientas	0	0	0	0	0	0
e7) Activos Biológicos	0	0	0	0	0	0
e8) Bienes Inmuebles	0	0	0	0	0	0
e9) Activos Intangibles	0	0	0	0	0	0
F. Inversión Pública (F=f1+I2+I3)	0	0	0	0	0	0
f1) Obra Pública en Bienes de Dominio Público	0	0	0	0	0	0
f2) Obra Pública en Bienes Propios	0	0	0	0	0	0
f3) Proyectos Productivos y Acciones de Fomento	0	0	0	0	0	0
G. Inversiones Financieras y Otras Provisiones (G=g1+g2+g3+g4+g5+g6+g7)	0	0	0	0	0	0
g1) Inversiones Para el Fomento de Actividades Productivas	0	0	0	0	0	0
g2) Acciones y Participaciones de Capital	0	0	0	0	0	0
g3) Compra de Títulos y Valores	0	0	0	0	0	0
g4) Concesión de Préstamos	0	0	0	0	0	0
g5) Inversiones en Fideicomisos, Mandatos y Otros Análogos	0	0	0	0	0	0
Fideicomiso de Desastres Naturales (Informativo)	0	0	0	0	0	0
g6) Otras Inversiones Financieras	0	0	0	0	0	0
g7) Provisiones para Contingencias y Otras Erogaciones Especiales	0	0	0	0	0	0
H. Participaciones y Aportaciones (H=h1+h2+h3)	0	0	0	0	0	0
h1) Participaciones	0	0	0	0	0	0
h2) Aportaciones	0	0	0	0	0	0
h3) Convenios	0	0	0	0	0	0
I. Deuda Pública (I=I1+I2+I3+I4+I5+I6+I7)	0	0	0	0	0	0
i1) Amortización de la Deuda Pública	0	0	0	0	0	0
i2) Intereses de la Deuda Pública	0	0	0	0	0	0
i3) Comisiones de la Deuda Pública	0	0	0	0	0	0
i4) Gastos de la Deuda Pública	0	0	0	0	0	0
i5) Costo por Coberturas	0	0	0	0	0	0
i6) Apoyos Financieros	0	0	0	0	0	0
i7) Adeudos de Ejercicios Fiscales Anteriores (ADEFAS)	0	0	0	0	0	0
III. Total de Egresos (III = I + II)	9,172,996	-4,370,130	4,802,866	4,802,866	4,802,546	-0

*[Handwritten signature]*

*[Handwritten signature]*

*[Handwritten signature]*

*Paola Franco C.*

*[Handwritten signature]*

*Guillermo Pérez*

*[Handwritten signature]*

*[Handwritten signature]*

## SISTEMA MUNICIPAL PARA EL DESARROLLO INTEGRAL DE LA FAMILIA DE TAMUÍN, S.L.P.

Anexo ADF-07

SISTEMA MUNICIPAL PARA EL DESARROLLO INTEGRAL DE LA FAMILIA DE TAMUÍN (a)						
Estado Analítico del Ejercicio del Presupuesto de Egresos Detallado - LDF						
Clasificación Administrativa						
Del 1 de Enero al 31 de Diciembre de 2022 (b)						
(PESOS)						
Concepto (c)	Egresos					Subejercicio (e)
	Aprobado (d)	Ampliaciones/ (Reducciones)	Modificado	Devengado	Pagado	
<b>I. Gasto No Etiquetado (I=A+B+C+D+E+F+G+H)</b>	<b>9,172,996</b>	<b>-4,370,130</b>	<b>4,802,866</b>	<b>4,802,866</b>	<b>4,802,546</b>	<b>0</b>
TESORERIA	9,172,996	-4,370,130	4,802,866	4,802,866	4,802,546	0
						0
						0
						0
						0
						0
						0
						0
						0
						0
<b>II. Gasto Etiquetado (II=A+B+C+D+E+F+G+H)</b>	<b>0</b>	<b>0</b>	<b>0</b>	<b>0</b>	<b>0</b>	<b>0</b>
TESORERIA	0	0	0	0	0	0
						0
						0
						0
						0
						0
						0
						0
						0
<b>III. Total de Egresos (III = I + II)</b>	<b>9,172,996</b>	<b>-4,370,130</b>	<b>4,802,866</b>	<b>4,802,866</b>	<b>4,802,546</b>	<b>0</b>

Tro la Franco C.  
 Borge PERE  
 OMA  
 Ayuntamiento

SISTEMA MUNICIPAL PARA EL DESARROLLO INTEGRAL DE LA FAMILIA DE TAMUÍN (a)						
Estado Analítico del Ejercicio del Presupuesto de Egresos Detallado - LDF						
Clasificación Funcional (Finalidad y Función)						
Del 1 de Enero al 31 de Diciembre de 2022 (b)						
(PESOS)						
Concepto (c)	Egresos					Subejercicio (e)
	Aprobado (d)	Ampliaciones/Reducciones	Modificado	Devengado	Pagado	
<b>I. Gasto No Etiquetado (I=A+B+C+D)</b>	9,172,996	-4,370,130	4,802,866	4,802,866	4,802,546	0
<b>A. Gobierno (A=a1+a2+a3+a4+a5+a6+a7+a8)</b>	8,522,996	-3,743,523	4,779,473	4,779,473	4,779,153	0
a1) Legislación			0			0
a2) Justicia			0			0
a3) Coordinación de la Política de Gobierno			0			0
a4) Relaciones Exteriores			0			0
a5) Asuntos Financieros y Hacendarios	8,522,996	-3,743,523	4,779,473	4,779,473	4,779,153	0
a6) Seguridad Nacional			0			0
a7) Asuntos de Orden Público y de Seguridad Interior			0			0
a8) Otros Servicios Generales			0			0
<b>B. Desarrollo Social (B=b1+b2+b3+b4+b5+b6+b7)</b>	650,000	-626,607	23,393	23,393	23,393	0
b1) Protección Ambiental			0			0
b2) Vivienda y Servicios a la Comunidad			0			0
b3) Salud			0			0
b4) Recreación, Cultura y Otras Manifestaciones Sociales			0			0
b5) Educación			0			0
b6) Protección Social	650,000	-626,607	23,393	23,393	23,393	0
b7) Otros Asuntos Sociales			0			0
<b>C. Desarrollo Económico (C=c1+c2+c3+c4+c5+c6+c7+c8+c9)</b>	0	0	0	0	0	0
c1) Asuntos Económicos, Comerciales y Laborales en General			0			0
c2) Agropecuaria, Silvicultura, Pesca y Caza			0			0
c3) Combustibles y Energía			0			0
c4) Minería, Manufacturas y Construcción			0			0
c5) Transporte			0			0
c6) Comunicaciones			0			0
c7) Turismo			0			0
c8) Ciencia, Tecnología e Innovación			0			0
c9) Otras Industrias y Otros Asuntos Económicos			0			0
<b>D. Otras No Clasificadas en Funciones Anteriores (D=d1+d2+d3+d4)</b>	0	0	0	0	0	0
d1) Transacciones de la Deuda Pública / Costo Financiero de la Deuda			0			0
d2) Transferencias, Participaciones y Aportaciones Entre Diferentes Niveles y Ordenes de Gobierno			0			0
d3) Saneamiento del Sistema Financiero			0			0
d4) Adeudos de Ejercicios Fiscales Anteriores			0			0
<b>II. Gasto Etiquetado (II=A+B+C+D)</b>	0	0	0	0	0	0
<b>A. Gobierno (A=a1+a2+a3+a4+a5+a6+a7+a8)</b>	0	0	0	0	0	0
a1) Legislación			0			0
a2) Justicia			0			0
a3) Coordinación de la Política de Gobierno			0			0
a4) Relaciones Exteriores			0			0
a5) Asuntos Financieros y Hacendarios			0			0
a6) Seguridad Nacional			0			0
a7) Asuntos de Orden Público y de Seguridad Interior			0			0
a8) Otros Servicios Generales			0			0
<b>B. Desarrollo Social (B=b1+b2+b3+b4+b5+b6+b7)</b>	0	0	0	0	0	0
b1) Protección Ambiental			0			0
b2) Vivienda y Servicios a la Comunidad			0			0
b3) Salud			0			0
b4) Recreación, Cultura y Otras Manifestaciones Sociales			0			0
b5) Educación			0			0
b6) Protección Social			0			0
b7) Otros Asuntos Sociales			0			0
<b>C. Desarrollo Económico (C=c1+c2+c3+c4+c5+c6+c7+c8+c9)</b>	0	0	0	0	0	0
c1) Asuntos Económicos, Comerciales y Laborales en General			0			0
c2) Agropecuaria, Silvicultura, Pesca y Caza			0			0
c3) Combustibles y Energía			0			0
c4) Minería, Manufacturas y Construcción			0			0
c5) Transporte			0			0
c6) Comunicaciones			0			0
c7) Turismo			0			0
c8) Ciencia, Tecnología e Innovación			0			0
c9) Otras Industrias y Otros Asuntos Económicos			0			0
<b>D. Otras No Clasificadas en Funciones Anteriores (D=d1+d2+d3+d4)</b>	0	0	0	0	0	0
d1) Transacciones de la Deuda Pública / Costo Financiero de la Deuda			0			0
d2) Transferencias, Participaciones y Aportaciones Entre Diferentes Niveles y Ordenes de Gobierno			0			0
d3) Saneamiento del Sistema Financiero			0			0
d4) Adeudos de Ejercicios Fiscales Anteriores			0			0

Paola Franco C.  
 Enrique Ferns  
 Orestes  
 Huanuco



Anexo ADF-09

Concepto (c)	Egresos					Subejercicio (e)
	Aprobado (d)	Ampliaciones/ (Reducciones)	Modificado	Devengado	Pagado	
<b>I. Gasto No Etiquetado (I=A+B+C+D+E+F)</b>	5,132,996	-1,108,725	4,024,271	4,024,271	4,024,271	0
A. Personal Administrativo y de Servicio Público	5,132,996	-1,108,725	4,024,271	4,024,271	4,024,271	0
B. Magisterio			0			0
C. Servicios de Salud (C=c1+c2)	0	0	0	0	0	0
c1) Personal Administrativo			0			0
c2) Personal Médico, Paramédico y afín			0			0
D. Seguridad Pública			0			0
E. Gastos asociados a la implementación de nuevas leyes federales o reformas a las mismas (E = e1 + e2)	0	0	0	0	0	0
e1) Nombre del Programa o Ley 1			0			0
e2) Nombre del Programa o Ley 2			0			0
F. Sentencias laborales definitivas			0			0
<b>II. Gasto Etiquetado (II=A+B+C+D+E+F)</b>	0	0	0	0	0	0
A. Personal Administrativo y de Servicio Público			0			0
B. Magisterio			0			0
C. Servicios de Salud (C=c1+c2)	0	0	0	0	0	0
c1) Personal Administrativo			0			0
c2) Personal Médico, Paramédico y afín			0			0
D. Seguridad Pública			0			0
E. Gastos asociados a la implementación de nuevas leyes federales o reformas a las mismas (E = e1 + e2)	0	0	0	0	0	0
e1) Nombre del Programa o Ley 1			0			0
e2) Nombre del Programa o Ley 2			0			0
F. Sentencias laborales definitivas			0			0
<b>III. Total del Gasto en Servicios Personales (III = I + II)</b>	5,132,996	-1,108,725	4,024,271	4,024,271	4,024,271	0

Paola Franco C.

BORGOT

CDA

M...

Sistema Municipal para el Desarrollo Integral de la Familia de Tamuín, S.L.P.						
Guía de Cumplimiento de la Ley de Disciplina Financiera de las Entidades Federativas y Municipios - LDF						
Del 1 de enero al 31 de diciembre de 2022						
Indicadores de Observancia	Implementación		Resultado		Fundamento	Comentarios
	SI	NO	Monto o valor	Unidad (pesos/porcentaje)		
	Mantenimiento de Verificación	Fecha estimada de cumplimiento				
<b>INDICADORES PRESUPUESTARIOS</b>						
<b>A. INDICADORES CUANTITATIVOS</b>						
<b>1 Balance Presupuestario Sostenible</b>						
a. Propuesto	Iniciativa de Ley de Ingresos y Proyecto de Presupuesto o de Egresos		972996	pesos	Art. 8 y 10 de la LDF	EN CUMPLIMIENTO
b. Aprobado	Ley de Ingresos y Presupuesto o de Egresos		972996	pesos	Art. 8 y 10 de la LDF	EN CUMPLIMIENTO
c. Ejercido	Cuenta Pública / Formato 4 LDF		4802548	pesos	Art. 8 y 10 de la LDF	EN CUMPLIMIENTO
<b>2 Balance Presupuestario de Recursos Disponibles Sostenible</b>						
a. Propuesto	Iniciativa de Ley de Ingresos y Proyecto de Presupuesto o de Egresos		972996	pesos	Art. 8 y 10 de la LDF	EN CUMPLIMIENTO
b. Aprobado	Ley de Ingresos y Presupuesto o de Egresos		972996	pesos	Art. 8 y 10 de la LDF	EN CUMPLIMIENTO
c. Ejercido	Cuenta Pública / Formato 4 LDF		4802548	pesos	Art. 8 y 10 de la LDF	EN CUMPLIMIENTO
<b>3 Financiamiento Neto dentro del Techo de Financiamiento Neto</b>						
a. Propuesto	Iniciativa de Ley de Ingresos		0	pesos	Art. 6, 10 y 46 de la LDF	
b. Aprobado	Ley de Ingresos		0	pesos	Art. 6, 10 y 46 de la LDF	
c. Ejercido	Cuenta Pública / Formato 4 LDF		0	pesos	Art. 6, 10 y 46 de la LDF	
<b>4 Recursos destinados a la atención de desastres naturales</b>						
<b>a. Asignación al fideicomiso para desastres naturales</b>						
a.1 Aprobado	Reporte Trim. Formato 6 a)		0	pesos	Art. 9 de la LDF	
a.2 Pagado	Cuenta Pública / Formato 6 a)		0	pesos	Art. 9 de la LDF	
b. Aportación promedio realizada por la Entidad Federativa durante los 5 ejercicios previos, para infraestructura dañada por desastres naturales	Autorizaciones de recursos aprobados por el FONDEN		0	pesos	Art. 9 de la LDF	
c. Saldo del fideicomiso para desastres naturales	Cuenta Pública / Auxiliar de Cuentas			pesos	Art. 9 de la LDF	
d. Costo promedio de los últimos 5 ejercicios de la reconstrucción de infraestructura dañada por desastres naturales	Autorizaciones de recursos aprobados por el FONDEN		0	pesos	Art. 9 de la LDF	
<b>5 Techo para servicios personales</b>						
a. Asignación en el Presupuesto de Egresos	Reporte Trim. Formato 6 d)			pesos	Art. 10 y 21 de la LDF	
b. Ejercido	Reporte Trim. Formato 6 d)			pesos	Art. 10 fracc. V y 21 de la LDF	

Tala Franco C.

*[Handwritten signature]*

Enrique Leon C

*[Handwritten signature]*

*[Handwritten signature]*

AYUNTAMIENTO 2016  
Juntos por un

<b>6 Previsiones de gasto para compromisos de pago derivados de APPs</b>						
a. Asignación en el Presupuesto de Egresos	Presupuesto de Egresos		0	pesos	Art. 11 y 21 de la LDF	
<b>7 Techo de ADEFAS para el ejercicio fiscal</b>						
a. Propuesto	Proyecto de Presupuesto de Egresos		0	pesos	Art. 12 y 20 de la LDF	
b. Aprobado	Reporte Trim. Formal 6 a)		0	pesos	Art. 12 y 20 de la LDF	
c. Ejercido	Cuenta Pública / Formal 6 a)		0	pesos	Art. 12 y 20 de la LDF	
<b>8 INDICADORES CUALITATIVOS</b>						
<b>1 Iniciativa de Ley de Ingresos y Proyecto de Presupuesto de Egresos</b>						
a. Objetivos anuales, estrategias y metas para el ejercicio fiscal	Iniciativa de Ley de Ingresos y Proyecto de Presupuesto de Egresos		SI		Art. 5 y 18 de la LDF	
b. Proyecciones de ejercicios posteriores	Iniciativa de Ley de Ingresos y Proyecto de Presupuesto de Egresos / Formal 7 y 11		SI		Art. 5 y 18 de la LDF	
c. Descripción de riesgos relevantes y propuestas de acción para enfrentarlos	Iniciativa de Ley de Ingresos y Proyecto de Presupuesto de Egresos		SI		Art. 5 y 18 de la LDF	
d. Resultados de ejercicios fiscales anteriores y el ejercicio fiscal en cuestión	Iniciativa de Ley de Ingresos y Proyecto de Presupuesto de Egresos / Formal 7 y 11		SI		Art. 5 y 18 de la LDF	
e. Estudio actuarial de las pensiones de sus trabajadores	Proyecto de Presupuesto de Egresos / Formal 6		SI		Art. 5 y 18 de la LDF	
<b>2 Balance Presupuestario de Recursos Disponibles, en caso de ser negativo</b>						
a. Razones excepcionales que justifican el Balance Presupuestario de Recursos Disponibles negativo	Iniciativa de Ley de Ingresos y Proyecto de Presupuesto de Egresos		0		Art. 8 y 19 de la LDF	
b. Fuente de recursos para cubrir el Balance Presupuestario de Recursos Disponibles negativo	Iniciativa de Ley de Ingresos y Proyecto de Presupuesto de Egresos		0		Art. 8 y 19 de la LDF	
c. Número de ejercicios fiscales y acciones necesarias para cubrir el Balance Presupuestario de Recursos Disponibles negativo	Iniciativa de Ley de Ingresos y Proyecto de Presupuesto de Egresos		0		Art. 8 y 19 de la LDF	
d. Informes Trimestrales sobre el avance de las acciones para recuperar el Balance Presupuestario de Recursos Disponibles	Reporte Trim y Cuenta Pública		0		Art. 8 y 19 de la LDF	
<b>3 Servicios Personales</b>						
a. Remuneraciones de los servidores públicos	Proyecto de Presupuesto		502000		Art. 10 y 21 de la LDF	
b. Previsiones salariales y económicas para cubrir incrementos salariales, creación de plazas y otros	Proyecto de Presupuesto		0		Art. 10 y 21 de la LDF	
<b>INDICADORES DEL EJERCICIO PRESUPUESTARIO</b>						
<b>A. INDICADORES CUANTITATIVOS</b>						
<b>1 Ingresos Excedentes derivados de Ingresos de Libre Disposición</b>						
a. Monto de Ingresos Excedentes derivados de ILD	Cuenta Pública / Formal 6		0	pesos	Art. 14 y 21 de la LDF	
b. Monto de Ingresos Excedentes derivados de ILD destinados al fin del A. 14, fracción I de la LDF	Cuenta Pública		0	pesos	Art. 14 y 21 de la LDF	
c. Monto de Ingresos Excedentes derivados de ILD destinados al fin del A. 14, fracción II, a) de la LDF	Cuenta Pública		0	pesos	Art. 14 y 21 de la LDF	
d. Monto de Ingresos Excedentes derivados de ILD destinados al fin del A. 14, fracción II, b) de la LDF	Cuenta Pública		0	pesos	Art. 14 y 21 de la LDF	
e. Monto de Ingresos Excedentes derivados de ILD destinados al fin del artículo noveno transitorio de la LDF			0	pesos	Art. Noveno Transitorio de la LDF	
<b>B. INDICADORES CUALITATIVOS</b>						
1 Análisis Costo-Beneficio para programas o proyectos de inversión mayores a 10 millones de UDIS	Página 11 del Informe de la Secretaría de Finanzas y Tesorería Municipal		0		Art. 13 frac. III y 21 de la LDF	
2 Análisis de conveniencia y análisis de transferencia de riesgos de los proyectos APPs	Página 11 del Informe de la Secretaría de Finanzas y Tesorería Municipal		0		Art. 13 frac. III y 21 de la LDF	
3 Identificación de población objetivo, destino y temporalidad de subsidios	Página 11 del Informe de la Secretaría de Finanzas y Tesorería Municipal		0		Art. 13 frac. VII y 21 de la LDF	
<b>INDICADORES DE DEUDA PÚBLICA</b>						
<b>A. INDICADORES CUANTITATIVOS</b>						
<b>1 Obligaciones a Corto Plazo</b>						
a. Límite de Obligaciones a Corto Plazo			0	pesos	Art. 30 frac. I de la LDF	
b. Obligaciones a Corto Plazo			0	pesos	Art. 30 frac. I de la LDF	

Paola Franco C.

Barriga Pizarro

**PUNTO NÚMERO CINCO.** – En este punto del orden del día se hace la presentación para su aprobación de las modificaciones presupuestales al ingreso estimado y al presupuesto de egresos para el ejercicio fiscal del 2022, para el desahogo de este punto del orden del día, la LIC. MA. DEL SOCORRO SEGOVIA ARCOS, Presidenta del Sistema Municipal para el Desarrollo Integral de la Familia del Municipio de Tamuín, S.L.P., solicita al C.P. Pedro Hernández Domínguez, que rinda a la H. Junta de Gobierno el Informe de Ley y que en la medida de lo posible aclare todas y cada una de las dudas o preguntas que los miembros de la Junta tengan o soliciten, en su turno el C.P. Pedro Hernández Domínguez, procede a informar a los miembros de la Junta de Gobierno del Sistema Municipal para el Desarrollo Integral de la Familia de Tamuín, S.L.P., de manera verbal y directa, la información que ha sido previamente circulada entre los presentes, documento que de manera detallada describe contablemente el uso y manejo de las modificaciones presupuestales al ingreso estimado y al presupuesto de egresos para el ejercicio fiscal del 2022, los cuales se detallan a continuación:

*Paola Franco C.*



SISTEMA MUNICIPAL PARA EL DESARROLLO INTEGRAL DE LA FAMILIA DE TAMUÍN  
 ESTADO DE SAN LUIS POTOSÍ

Estado Analítico de Ingresos Presupuestales  
 Al 31/dic./2022

Uso: SUPERVISOR  
 Rep: rptCtasPresupuestoIngresos

Fecha y hora de Impresión: 06-mar./2023 02:37 p. m.

Fuente de Ingresos	Ley de Ingresos Estimada	Ampliaciones / (Reducciones)	Ley de Ingresos Modificada	Ingresos Devengados	Ingresos Recaudados	Devengado Por Recaudar	Avance de Recaudación (Presupuesto)
<b>51</b> <u>Productos</u>	\$0.00	\$58.40	\$58.40	\$58.40	\$58.40	\$0.00	100.00 %
RENDIMIENTOS FINANCIEROS	\$0.00	\$58.40	\$58.40	\$58.40	\$58.40	\$0.00	100.00 %
INTERESES GANADOS	\$0.00	\$58.40	\$58.40	\$58.40	\$58.40	\$0.00	100.00 %
<b>61</b> <u>Aprovechamientos</u>	\$0.00	\$29,035.30	\$29,035.30	\$29,035.30	\$29,035.30	\$0.00	100.00 %
<b>61-04</b> <u>REINTEGROS</u>	\$0.00	\$879.00	\$879.00	\$879.00	\$879.00	\$0.00	100.00 %
Reintegros	\$0.00	\$879.00	\$879.00	\$879.00	\$879.00	\$0.00	100.00 %
<b>61-08</b> <u>OTROS APROVECHAMIENTOS</u>	\$0.00	\$28,156.30	\$28,156.30	\$28,156.30	\$28,156.30	\$0.00	100.00 %
DONATIVOS	\$0.00	\$28,156.30	\$28,156.30	\$28,156.30	\$28,156.30	\$0.00	100.00 %
CUOTAS DE RECUPERACION UBR	\$0.00	\$16,370.00	\$16,370.00	\$16,370.00	\$16,370.00	\$0.00	100.00 %
DONATIVOS	\$0.00	\$1.30	\$1.30	\$1.30	\$1.30	\$0.00	100.00 %
CUOTAS DE RECUPERACION DEL PROGRAMA ASISTI	\$0.00	\$9,785.00	\$9,785.00	\$9,785.00	\$9,785.00	\$0.00	100.00 %
<b>81</b> <u>Transferencias y Asignaciones</u>	\$9,172,996.00	-\$5,052,686.44	\$4,120,309.56	\$4,120,309.56	\$4,120,309.56	\$0.00	100.00 %
Transferencia Municipal	\$9,172,996.00	-\$5,052,686.44	\$4,120,309.56	\$4,120,309.56	\$4,120,309.56	\$0.00	100.00 %
<b>Total</b>	<b>\$9,172,996.00</b>	<b>-\$5,052,686.44</b>	<b>\$4,148,403.26</b>	<b>\$4,148,403.26</b>	<b>\$4,148,403.26</b>	<b>\$0.00</b>	<b>100.00 %</b>

*Enrique Pérez O.*

# SISTEMA MUNICIPAL PARA EL DESARROLLO INTEGRAL DE LA FAMILIA DE TAMUÍN, S.L.P.



## SISTEMA MUNICIPAL PARA EL DESARROLLO INTEGRAL DE LA ESTADO DE SAN LUIS POTOSÍ Estado del Ejercicio del Presupuesto por Capítulo del Gasto Al 31/dic./2022

Uar SUPERVISOR

Rep rptEstadoPresupuestoEgresos Activos

Fecha y hora de Impresión: 06/mar./2023 02:33 p. m.

Objeto del Gasto	Aprobado	Ampliación	Reducción	Modificado
<b>1000 SERVICIOS PERSONALES</b>	<b>\$5,132,996.00</b>	<b>\$11,853.00</b>	<b>\$1,120,577.91</b>	<b>\$4,024,271.09</b>
<b>1100 REMUNERACIONES AL PERSONAL DE CARÁCTER PE</b>	<b>\$4,258,958.00</b>	<b>\$0.00</b>	<b>\$769,972.01</b>	<b>\$3,488,985.99</b>
1130 Sueldos base al personal permanente	\$4,258,958.00	\$0.00	\$769,972.01	\$3,488,985.99
1131 Sueldos base al personal permanente	\$4,258,958.00	\$0.00	\$769,972.01	\$3,488,985.99
<b>1300 REMUNERACIONES ADICIONALES Y ESPECIALES</b>	<b>\$874,040.00</b>	<b>\$0.00</b>	<b>\$359,405.90</b>	<b>\$523,634.10</b>
1320 Primas de vacaciones dominical y gratificación de fin de	\$774,040.00	\$0.00	\$250,406.90	\$523,634.10
1321 Primas de vacaciones	\$85,000.00	\$0.00	\$46,011.17	\$38,988.83
1323 GRATIFICACION DE FIN DE AÑO	\$688,040.00	\$0.00	\$204,394.73	\$484,645.27
1340 Compensaciones	\$100,000.00	\$0.00	\$100,000.00	\$0.00
1341 Compensaciones	\$100,000.00	\$0.00	\$100,000.00	\$0.00
<b>1500 OTRAS PRESTACIONES SOCIALES Y ECONÓMICAS</b>	<b>\$0.00</b>	<b>\$11,853.00</b>	<b>\$200.00</b>	<b>\$11,653.00</b>
1550 Apoyos a la capacitación de los servicios públicos	\$0.00	\$11,853.00	\$200.00	\$11,653.00
1551 Apoyos a la capacitación de los servidores públicos	\$0.00	\$11,853.00	\$200.00	\$11,653.00
<b>2000 MATERIALES Y SUMINISTRO</b>	<b>\$1,860,000.00</b>	<b>\$23,198.80</b>	<b>\$1,561,148.85</b>	<b>\$322,049.75</b>
<b>2100 Materiales de administración, emisión de documentos</b>	<b>\$1,000,000.00</b>	<b>\$6,681.60</b>	<b>\$963,372.82</b>	<b>\$41,109.78</b>
2110 Materiales, útiles y equipos menores de oficina	\$250,000.00	\$0.00	\$238,039.30	\$11,960.70
2111 Materiales, útiles y equipos menores de oficina	\$250,000.00	\$0.00	\$238,039.30	\$11,960.70
2120 Materiales y útiles de impresión y reproducción	\$150,000.00	\$0.00	\$147,772.80	\$2,227.20
2121 Materiales y útiles de impresión y reproducción	\$150,000.00	\$0.00	\$147,772.80	\$2,227.20
2140 Materiales, útiles y equipos menores de tecnologías de la	\$450,000.00	\$0.00	\$440,942.60	\$9,057.40
2141 Materiales, útiles y equipos menores de tecnologías de la	\$450,000.00	\$0.00	\$440,942.60	\$9,057.40
2180 Material de limpieza	\$150,000.00	\$0.00	\$138,818.12	\$11,181.88
2181 Material de limpieza	\$150,000.00	\$0.00	\$138,818.12	\$11,181.88
2180 Materiales para el registro e identificación de bienes y per	\$0.00	\$6,681.60	\$0.00	\$6,681.60
2181 Materiales para el registro e identificación de bienes y per	\$0.00	\$6,681.60	\$0.00	\$6,681.60
<b>2200 ALIMENTO Y UTENSILIOS</b>	<b>\$60,000.00</b>	<b>\$0.00</b>	<b>\$56,190.50</b>	<b>\$3,809.50</b>
2210 Productos alimenticios para personas	\$50,000.00	\$0.00	\$47,694.38	\$2,305.62
2211 Productos alimenticios para personas	\$50,000.00	\$0.00	\$47,694.38	\$2,305.62
2230 Utensilios para el servicio de alimentación	\$10,000.00	\$0.00	\$8,496.12	\$1,503.88
2231 Utensilios para el servicio de alimentación	\$10,000.00	\$0.00	\$8,496.12	\$1,503.88
<b>2400 MATERIALES Y ARTÍCULOS DE CONSTRUCCIÓN Y DE</b>	<b>\$70,000.00</b>	<b>\$0.00</b>	<b>\$69,510.80</b>	<b>\$489.20</b>
2490 Material eléctrico y electrónico	\$50,000.00	\$0.00	\$49,510.80	\$489.20
2491 Material eléctrico y electrónico	\$50,000.00	\$0.00	\$49,510.80	\$489.20
2490 Otros materiales y artículos de construcción y reparación	\$20,000.00	\$0.00	\$20,000.00	\$0.00
2491 Otros materiales y artículos de construcción y reparación	\$20,000.00	\$0.00	\$20,000.00	\$0.00
<b>2500 Productos químicos, farmacéuticos y de laboratorios</b>	<b>\$200,000.00</b>	<b>\$11,000.00</b>	<b>\$197,034.20</b>	<b>\$13,965.80</b>
2530 Medicinas y productos farmacéuticos	\$200,000.00	\$0.00	\$197,034.20	\$2,965.80
2531 Medicinas y productos farmacéuticos	\$200,000.00	\$0.00	\$197,034.20	\$2,965.80
2540 Materiales, accesorios y suministros médicos	\$0.00	\$11,000.00	\$0.00	\$11,000.00
2541 Materiales, accesorios y suministros médicos	\$0.00	\$11,000.00	\$0.00	\$11,000.00
<b>2600 COMBUSTIBLES, LUBRICANTES Y ADITIVOS</b>	<b>\$350,000.00</b>	<b>\$0.00</b>	<b>\$96,491.73</b>	<b>\$253,508.27</b>
2610 Combustibles, lubricantes y aditivos	\$350,000.00	\$0.00	\$96,491.73	\$253,508.27
2611 Combustibles, lubricantes y aditivos	\$350,000.00	\$0.00	\$96,491.73	\$253,508.27
<b>2700 VESTUARIO, BLANCOS, PRENDAS DE PROTECCIÓN Y</b>	<b>\$0.00</b>	<b>\$517.00</b>	<b>\$0.00</b>	<b>\$517.00</b>
2720 Prendas de seguridad y protección personal	\$0.00	\$517.00	\$0.00	\$517.00
2721 Prendas de seguridad y protección personal	\$0.00	\$517.00	\$0.00	\$517.00
<b>2900 HERRAMIENTAS, REFACCIONES Y ACCESORIOS MEN</b>	<b>\$180,000.00</b>	<b>\$5,000.00</b>	<b>\$176,348.80</b>	<b>\$8,651.20</b>
2910 Herramientas menores	\$10,000.00	\$0.00	\$10,000.00	\$0.00
2911 Herramientas menores	\$10,000.00	\$0.00	\$10,000.00	\$0.00
2920 Refacciones y accesorios menores de edificios	\$50,000.00	\$0.00	\$48,818.00	\$1,184.00

Paola  
 Franco C.  
 Enrique  
 Pérez G.  
 Celia  
 Armando

*[Handwritten signature]*

*[Handwritten signature]*

*[Handwritten signature]*

**SISTEMA MUNICIPAL PARA EL DESARROLLO INTEGRAL DE LA FAMILIA DE TAMUÍN, S.L.P.**

**SISTEMA MUNICIPAL PARA EL DESARROLLO INTEGRAL DE LA ESTADO DE SAN LUIS POTOSÍ**  
**Estado del Ejercicio del Presupuesto por Capítulo del Gasto Al 31/dic./2022**

Usu: SUPERVISOR

Rep: rptEstadoPresupuestoEgresos\_AgrMod

Fecha y hora de impresión: 06/mar./2023 02:35 p.m.

*[Handwritten signature]*

Objeto del Gasto	Aprobado	Ampliación	Reducción	Modificado
2021 Refacciones y accesorios menores de edificios	\$50,000.00	\$0.00	\$48,818.00	\$1,182.00
2040 Refacciones y accesorios menores de equipo de cómput	\$50,000.00	\$0.00	\$50,000.00	\$0.00
2041 Refacciones y accesorios menores de equipo de cómput	\$50,000.00	\$0.00	\$50,000.00	\$0.00
2080 Refacciones y accesorios menores de equipo de transpor	\$70,000.00	\$0.00	\$65,200.80	\$4,799.20
2061 Refacciones y accesorios menores de equipo de transpor	\$70,000.00	\$0.00	\$65,200.80	\$4,799.20
2080 Refacciones y accesorios menores de maquinaria y otros	\$0.00	\$5,000.00	\$2,332.00	\$2,668.00
2081 Refacciones y accesorios menores de maquinaria y otros	\$0.00	\$5,000.00	\$2,332.00	\$2,668.00
<b>3000 SERVICIOS GENERALES</b>	<b>\$1,150,000.00</b>	<b>\$41,498.00</b>	<b>\$803,700.00</b>	<b>\$387,798.00</b>
3100 SERVICIOS BÁSICOS	\$120,000.00	\$0.00	\$66,346.00	\$53,654.00
3110 Energía eléctrica	\$120,000.00	\$0.00	\$66,346.00	\$53,654.00
3111 Energía eléctrica	\$120,000.00	\$0.00	\$66,346.00	\$53,654.00
3300 SERVICIOS PROFESIONALES, CIENTÍFICOS, TÉCNICO	\$345,000.00	\$0.00	\$221,258.72	\$123,741.28
3310 Servicios legales, de contabilidad, auditoría y relacionado	\$50,000.00	\$0.00	\$50,000.00	\$0.00
3311 Servicios legales, de contabilidad, auditoría y relacionado	\$50,000.00	\$0.00	\$50,000.00	\$0.00
3330 Servicios de consultoría administrativa, procesos, técnica	\$85,000.00	\$0.00	\$85,000.00	\$0.00
3331 Servicios de consultoría administrativa, procesos, técnica	\$85,000.00	\$0.00	\$85,000.00	\$0.00
3340 Servicios de capacitación	\$10,000.00	\$0.00	\$10,000.00	\$0.00
3341 Servicios de capacitación	\$10,000.00	\$0.00	\$10,000.00	\$0.00
3360 Servicios de apoyo administrativo, traducción, fotocopiado	\$50,000.00	\$0.00	\$50,000.00	\$0.00
3361 Servicios de apoyo administrativo, fotocopiado e impresió	\$50,000.00	\$0.00	\$50,000.00	\$0.00
3380 Servicios profesionales, científicos y técnicos integrales	\$150,000.00	\$0.00	\$26,258.72	\$123,741.28
3391 Servicios profesionales, científicos y técnicos integrales	\$150,000.00	\$0.00	\$26,258.72	\$123,741.28
3400 SERVICIOS FINANCIEROS, BANCARIOS Y COMERCIAI	\$65,000.00	\$0.00	\$55,296.44	\$9,704.56
3410 Servicios financieros y bancarios	\$65,000.00	\$0.00	\$55,296.44	\$9,704.56
3411 Servicios financieros y bancarios	\$65,000.00	\$0.00	\$55,296.44	\$9,704.56
3500 SERVICIOS DE INSTALACIÓN, REPARACIÓN, MANTEH	\$170,000.00	\$0.00	\$135,503.99	\$34,496.01
3510 Conservación y mantenimiento menor de inmuebles	\$50,000.00	\$0.00	\$19,288.00	\$30,712.00
3511 Conservación y mantenimiento menor de inmuebles	\$50,000.00	\$0.00	\$19,288.00	\$30,712.00
3530 Instalación, reparación y mantenimiento de equipo de có	\$50,000.00	\$0.00	\$50,000.00	\$0.00
3531 Instalación, reparación y mantenimiento de equipo de có	\$50,000.00	\$0.00	\$50,000.00	\$0.00
3550 Reparación y mantenimiento de equipo de transporte	\$65,000.00	\$0.00	\$61,217.99	\$3,782.01
3551 Reparación y mantenimiento de equipo de transporte	\$65,000.00	\$0.00	\$61,217.99	\$3,782.01
3560 Servicios de jardinería y fumigación	\$5,000.00	\$0.00	\$5,000.00	\$0.00
3561 Servicios de jardinería y fumigación	\$5,000.00	\$0.00	\$5,000.00	\$0.00
3700 Servicios de traslados y viáticos	\$100,000.00	\$40,000.00	\$51,937.52	\$88,062.48
3720 Pasajes terrestres	\$60,000.00	\$0.00	\$50,000.00	\$10,000.00
3721 Pasajes terrestres	\$60,000.00	\$0.00	\$50,000.00	\$10,000.00
3750 Viáticos en el país	\$50,000.00	\$40,000.00	\$1,937.52	\$88,062.48
3751 Viáticos en el país	\$50,000.00	\$40,000.00	\$1,937.52	\$88,062.48
3800 SERVICIOS OFICIALES	\$350,000.00	\$0.00	\$272,391.33	\$77,608.67
3820 Gastos de orden social y cultural	\$350,000.00	\$0.00	\$272,391.33	\$77,608.67
3821 Gastos de orden social y cultural	\$350,000.00	\$0.00	\$272,391.33	\$77,608.67
3900 OTROS SERVICIOS GENERALES	\$0.00	\$1,498.00	\$967.00	\$531.00
3950 Penas, multas, accesorios y actualizaciones	\$0.00	\$1,498.00	\$967.00	\$531.00
3951 Penas, multas, accesorios y actualizaciones	\$0.00	\$1,498.00	\$967.00	\$531.00
<b>4000 TRANSFERENCIAS, ASIGNACIONES, SUBSIDIO</b>	<b>\$650,000.00</b>	<b>\$0.00</b>	<b>\$626,606.75</b>	<b>\$23,393.25</b>
4400 AYUDAS SOCIALES	\$650,000.00	\$0.00	\$626,606.75	\$23,393.25
4410 Ayudas sociales a personas	\$650,000.00	\$0.00	\$626,606.75	\$23,393.25
4411 Ayudas sociales a personas	\$650,000.00	\$0.00	\$626,606.75	\$23,393.25
<b>5000 BIENES MUEBLES, INMUEBLES E INTANGIBLE</b>	<b>\$380,000.00</b>	<b>\$16,472.00</b>	<b>\$351,118.00</b>	<b>\$45,354.00</b>

*[Handwritten signature]*

*[Handwritten signature]*

*[Handwritten signature]*

*[Handwritten signature]*

*[Handwritten signature]*

*[Handwritten signature]*

*Fraja Franco*

*[Handwritten signature]*



**SISTEMA MUNICIPAL PARA EL DESARROLLO INTEGRAL DE LA  
 ESTADO DE SAN LUIS POTOSÍ**  
 Estado del Ejercicio del Presupuesto por Capitulo del Gasto Al 31/dic./2022

Dir. SUPERVISOR  
 Rep. Ejecutado/Presupuesto/Egresos Afectivos

Fecha y hora de impresión: 01/mar./2023 02:35 p. m.

Objeto del Gasto	Aprobado	Amplicación	Reducción	Modificado
5100 MOBILIARIO Y EQUIPO DE ADMINISTRACIÓN	\$350,000.00	\$0.00	\$384,646.00	\$45,354.00
5110 Muebles de oficina y estantería	\$100,000.00	\$0.00	\$100,000.00	\$0.00
5111 Muebles de oficina y estantería	\$100,000.00	\$0.00	\$100,000.00	\$0.00
5120 Muebles, excepto de oficina y estantería	\$60,000.00	\$0.00	\$50,000.00	\$0.00
5121 Muebles, excepto de oficina y estantería	\$50,000.00	\$0.00	\$50,000.00	\$0.00
5150 Equipos de cómputo y de tecnologías de la información	\$50,000.00	\$0.00	\$43,100.00	\$6,900.00
5151 Equipo de cómputo y de tecnología de la información	\$50,000.00	\$0.00	\$43,100.00	\$6,900.00
5190 Otro mobiliario y equipo de administración	\$150,000.00	\$0.00	\$111,546.00	\$38,454.00
5191 Otros mobiliarios y equipos de administración	\$150,000.00	\$0.00	\$111,546.00	\$38,454.00
5600 MAQUINARIA, OTROS EQUIPOS Y HERRAMIENTAS	\$0.00	\$16,472.00	\$16,472.00	\$0.00
5640 Sistemas de aire acondicionado, calefacción y de refriger	\$0.00	\$16,472.00	\$16,472.00	\$0.00
5641 Sistemas de aire acondicionado, calefacción y de refriger	\$0.00	\$16,472.00	\$16,472.00	\$0.00
3900 ACTIVOS INTANGIBLES	\$30,000.00	\$0.00	\$30,000.00	\$0.00
3970 Licencias informáticas e intelectuales	\$30,000.00	\$0.00	\$30,000.00	\$0.00
3971 LICENCIAS INFORMATICAS E INTELECTUALES	\$30,000.00	\$0.00	\$30,000.00	\$0.00
<b>Total</b>	<b>\$9,172,986.00</b>	<b>\$93,021.60</b>	<b>\$4,463,151.51</b>	<b>\$4,802,856.09</b>

*[Handwritten signature]*

*Hernández Domínguez*

*[Handwritten signature]*

Una vez concretadas y presentadas las modificaciones presupuestales al ingreso estimado y al Presupuesto de Egresos para el Ejercicio Fiscal del 2022, por parte del responsable del Área Contable el C.P. Pedro Hernández Domínguez, se menciona que al analizar todos los presentes dichos documentos y respaldos contables aprueban este punto por unanimidad y se pasa al desahogo del siguiente punto.

*[Handwritten signature]*

**PUNTO NÚMERO SEIS.** – Asuntos Generales, dando seguimiento al quinto punto del orden del día, relativo a los asuntos generales la LIC. MA. DEL SOCORRO SEGOVIA ARCOS, Presidenta del Sistema Municipal para el Desarrollo Integral de la Familia del Municipio de Tamuín, S.L.P. cuestiono a los integrantes de Junta de Gobierno si había otro punto que tratar; A lo que se manifiestan que no existe más temas a que tratar en este punto. Acto seguido la LIC. MA. DEL SOCORRO SEGOVIA ARCOS, da por concluido este punto.

*[Handwritten signature]*

**SISTEMA MUNICIPAL PARA EL DESARROLLO INTEGRAL  
DE LA FAMILIA DE TAMUÍN, S.L.P.**

**PUNTO NÚMERO SIETE. - Clausura de la Sesión. Una vez analizado todos los puntos del orden del día, en uso de la palabra la LIC. MA. DEL SOCORRO SEGOVIA ARCOS, en su carácter de presidenta de la Junta de Gobierno, da por clausurada la sesión siendo las 12:40 horas con cuarenta minutos, del día de la fecha inicial y firmando al calce y al margen de conformidad todos los que en ella intervinieron, supieron y quisieron hacerlo.**

LIC. MA. DEL SOCORRO SEGOVIA ARCOS  
PRESIDENTA DE LA JUNTA DE GOBIERNO DEL SISTEMA MUNICIPAL  
PARA EL DESARROLLO INTEGRAL DE LA FAMILIA DE TAMUÍN, S.L.P

LIC. MARTHA LETICIA BARCENAS TINAJERO  
SECRETARIO TÉCNICO

L.G.P.P. PAOLA FRANCO CASTAÑEDA  
ASESOR CONTABLE

LIC. ERICK ALEJANDRO MARTINEZ SANTIAGO  
PRIMER VOCAL

MA FERNANDA CARDONA TINAJERO  
SEGUNDO VOCAL

CYNTHIA RODRIGUEZ HERNANDEZ  
TERCER VOCAL

C. ENRIQUE PEREZ AHUMADA  
CUARTO VOCAL

LIC. AMANDA CURIEL VELAZQUEZ  
QUINTO VOCAL







## SISTEMA MUNICIPAL PARA EL DESARROLLO INTEGRAL DE LA FAMILIA DE TAMUÍN, S.L.P.

Tamuín, S.L.P. 01 De Marzo del 2023

Asunto: CONVOCATORIA

**LIC. MA. DEL SOCORRO SEGOVIA ARCOS  
PRESIDENTA DE LA JUNTA DE GOBIERNO  
DEL SMDIF DE TAMUÍN, S.L.P.**

Por medio de la presente le envío un cordial saludo, sirviendo la misma para CONVOCARLO e INVITARLO, a la REUNION de la JUNTA DE GOBIERNO DEL SISTEMA MUNICIPAL DIF TAMUÍN, S.L.P. el 06 de Marzo del 2023 a las 10:00 horas, en las Oficinas del SMDIF, para tratar asuntos que solo estando presente se le hará de su conocimiento.

Sin otro asunto que tratar de momento y en espera de su puntual asistencia, quedo de Usted a sus apreciables órdenes.

ATENTAMENTE

LIC. MARTHA LETICIA BAROENAS TINAJERO  
SECRETARIO TECNICO  
DE LA JUNTA DE GOBIERNO  
DEL SISTEMA MUNICIPAL DIF TAMUÍN, S.L.P.



Recabi  
01-03-2023

c.c.p ARCHIVO slp



## SISTEMA MUNICIPAL PARA EL DESARROLLO INTEGRAL DE LA FAMILIA DE TAMUÍN, S.L.P.

Tamuín, S.L.P. 01 De Marzo del 2023

Asunto: CONVOCATORIA

**L.G.P.P. PAOLA FRANCO CASTAÑEDA  
ASESOR CONTABLE DE LA JUNTA DE GOBIERNO  
DEL SMDIF DE TAMUÍN, S.L.P.**

Por medio de la presente le envío un cordial saludo, sirviendo la misma para CONVOCARLO e INVITARLO, a la REUNION de la JUNTA DE GOBIERNO DEL SISTEMA MUNICIPAL DIF TAMUÍN, S.L.P. el 06 de Marzo del 2023 a las 10:00 horas, en las Oficinas del SMDIF, para tratar asuntos que solo estando presente se le hará de su conocimiento.

Sin otro asunto que tratar de momento y en espera de su puntual asistencia, quedo de Usted a sus apreciables órdenes.

ATENTAMENTE

LIC. MARTHA LETICIA BARCENAS TINAJERO  
SECRETARIO TECNICO  
DE LA JUNTA DE GOBIERNO  
DEL SISTEMA MUNICIPAL DIF TAMUÍN, S.L.P.



Recibi  
01-03-2023  
Paola Franco



## SISTEMA MUNICIPAL PARA EL DESARROLLO INTEGRAL DE LA FAMILIA DE TAMUÍN, S.L.P.

Tamuín, S.L.P. 01 De Marzo del 2023

Asunto: CONVOCATORIA

**LIC. ERICK ALEJANDRO MARTINEZ SANTIAGO  
PRIMER VOCAL DE LA JUNTA DE GOBIERNO  
DEL SMDIF DE TAMUÍN, S.L.P.**

Por medio de la presente le envío un cordial saludo, sirviendo la misma para CONVOCARLO e INVITARLO, a la REUNION de la JUNTA DE GOBIERNO DEL SISTEMA MUNICIPAL DIF TAMUÍN, S.L.P. el 06 de Marzo del 2023 a las 10:00 horas, en las Oficinas del SMDIF, para tratar asuntos que solo estando presente se le hará de su conocimiento.

Sin otro asunto que tratar de momento y en espera de su puntual asistencia, quedo de Usted a sus apreciables órdenes.

ATENTAMENTE

LIC. MARTHA LETICIA BARCENAS TINAJERO  
SECRETARIO TECNICO  
DE LA JUNTA DE GOBIERNO  
DEL SISTEMA MUNICIPAL DIF TAMUÍN, S.L.P.



DIF  
MUNICIPAL

Recibi  
01/03/2023

c.c.p ARCHIVO slp



## SISTEMA MUNICIPAL PARA EL DESARROLLO INTEGRAL DE LA FAMILIA DE TAMUÍN, S.L.P.

Tamuín, S.L.P. 01 De Marzo del 2023

Asunto: CONVOCATORIA

**L.A.E. MA FERNANDA CARDONA TINAJERO  
SEGUNDO VOCAL DE LA JUNTA DE GOBIERNO  
DEL SMDIF DE TAMUÍN, S.L.P.**

Por medio de la presente le envío un cordial saludo, sirviendo la misma para CONVOCARLO e INVITARLO, a la REUNION de la JUNTA DE GOBIERNO DEL SISTEMA MUNICIPAL DIF TAMUÍN, S.L.P. el 06 de Marzo del 2023 a las 10:00 horas, en las Oficinas del SMDIF, para tratar asuntos que solo estando presente se le hará de su conocimiento.

Sin otro asunto que tratar de momento y en espera de su puntual asistencia, quedo de Usted a sus apreciables órdenes.

ATENTAMENTE



---

LIC. MARTHA LETICIA BARCENAS TINAJERO  
SECRETARIO TECNICO  
DE LA JUNTA DE GOBIERNO  
DEL SISTEMA MUNICIPAL DIF TAMUÍN, S.L.P.



c.c.p ARCHIVO slp



## SISTEMA MUNICIPAL PARA EL DESARROLLO INTEGRAL DE LA FAMILIA DE TAMUÍN, S.L.P.

Tamuín, S.L.P. 01 De Marzo del 2023

Asunto: CONVOCATORIA

**C. CYNTHIA RODRIGUEZ HERNANDEZ  
TERCER VOCAL DE LA JUNTA DE GOBIERNO  
DEL SMDIF DE TAMUÍN, S.L.P.**

Por medio de la presente le envío un cordial saludo, sirviendo la misma para CONVOCARLO e INVITARLO, a la REUNION de la JUNTA DE GOBIERNO DEL SISTEMA MUNICIPAL DIF TAMUÍN, S.L.P. el 06 de Marzo del 2023 a las 10:00 horas, en las Oficinas del SMDIF, para tratar asuntos que solo estando presente se le hará de su conocimiento.

Sin otro asunto que tratar de momento y en espera de su puntual asistencia, quedo de Usted a sus apreciables órdenes.

ATENTAMENTE

LIC. MARTHA LETICIA BARCENAS TINAJERO  
SECRETARIO TECNICO  
DE LA JUNTA DE GOBIERNO  
DEL SISTEMA MUNICIPAL DIF TAMUÍN, S.L.P.



Recibi  
01-MARZO-2023

c.c.p ARCHIVO slp



## SISTEMA MUNICIPAL PARA EL DESARROLLO INTEGRAL DE LA FAMILIA DE TAMUÍN, S.L.P.

Tamuín, S.L.P. 01 De Marzo del 2023

Asunto: CONVOCATORIA

**C. ENRIQUE PEREZ AHUMADA  
CUARTO VOCAL DE LA JUNTA DE GOBIERNO  
DEL SMDIF DE TAMUÍN, S.L.P.**

Por medio de la presente le envío un cordial saludo, sirviendo la misma para CONVOCARLO e INVITARLO, a la REUNION de la JUNTA DE GOBIERNO DEL SISTEMA MUNICIPAL DIF TAMUÍN, S.L.P. el 03 de Marzo del 2022 a las 10:00 horas, en las Oficinas del SMDIF, para tratar asuntos que solo estando presente se le hará de su conocimiento.

Sin otro asunto que tratar de momento y en espera de su puntual asistencia, quedo de Usted a sus apreciables órdenes.

ATENTAMENTE

LIC. MARTHA LETICIA BARCENAS TINAJERO  
SECRETARIO TECNICO  
DE LA JUNTA DE GOBIERNO  
DEL SISTEMA MUNICIPAL DIF TAMUÍN, S.L.P.



01/03/2023  
ENRIQUE PEREZ C

c.c.p ARCHIVO slp



## SISTEMA MUNICIPAL PARA EL DESARROLLO INTEGRAL DE LA FAMILIA DE TAMUÍN, S.L.P.

Tamuín, S.L.P. 01 de Marzo del 2023

Asunto: CONVOCATORIA

**LIC. AMANDA CUIEL VELÁZQUEZ.  
QUINTO VOCAL DE LA JUNTA DE GOBIERNO  
DEL SMDIF DE TAMUÍN, S.L.P.**

Por medio de la presente le envío un cordial saludo, sirviendo la misma para CONVOCARLO e INVITARLO, a la REUNION de la JUNTA DE GOBIERNO DEL SISTEMA MUNICIPAL DIF TAMUÍN, S.L.P. el 06 de Marzo del 2023 a las 10:00 horas, en las Oficinas del SMDIF, para tratar asuntos que solo estando presente se le hará de su conocimiento.

Sin otro asunto que tratar de momento y en espera de su puntual asistencia, quedo de Usted a sus apreciables órdenes.

ATENTAMENTE

LIC. MARTHA LETICIA BARCENAS TINAJERO  
SECRETARIO TECNICO  
DE LA JUNTA DE GOBIERNO  
DEL SISTEMA MUNICIPAL DIF TAMUÍN, S.L.P.



Recibi  
01/03/2023

c.c.p ARCHIVO slp